

El reporte contiene solo los títulos seleccionados

- Información General
- Consulta Rápida
- Principales Acreedores
- Detalle Variación
- Posición Histórica
- Gráficos
- Rep. Vencidos
- Rep. SBS/Microf.
- SBS/Microf. Entidades
- Rectificaciones SBS
- Avalados/Avalistas
- Hechos de Importancia
- Documentos CCL
- Detalle de Vencidos
- Comercio Exterior
- Otros Créditos
- Otros Créd. Entidades
- Otros Rep. Negativos

RUC 20340584237 - CAMPOSOL S.A.

Fecha Proceso	Tipo Doc.	N. Doc.	Nota	Deuda Total *	Var.	Actual	Previo	12m
18/01/2022	RUC	20340584237	0.001	483.722.334,48				

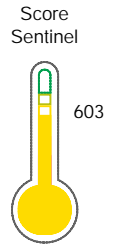

Riesgo Medio

* La persona consultada cuenta con los siguientes créditos e indicadores.

Línea de Crédito

Sentinel Sabio

Bancarizado: SI

Recomendación de Sentinel Sabio

Evaluación Crediticia



OBSERVAR
Producto Genérico

Detalle:

- Presenta estado de riesgo medio

Cuota Estimada Mensual

S/ 21352295,



Score Sentinel

Nivel de Riesgo

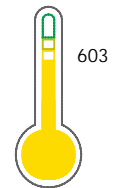

Riesgo Medio

Recomendación:

En este nivel de riesgo, 17 de 100 empresas podrían caer en incumplimiento en los próximos 12 meses

Información General

Datos Principales

08/01/2022: Última actualización de información reportada por SUNAT

Razón Social:	CAMPOSOL S.A.		
Nombre Comercial:	CAMPOSOL S.A.		
Tipo de Contribuyente:	SOCIEDAD ANONIMA		
Estado de Contribuyente:	ACTIVO	Condición del Contribuyente:	HABIDO
Inicio de Actividades:	31/01/1997		
Tamaño contribuyente:	PRINCIPAL	Dependencia:	I.PRICO NACIONAL
Actividad Económica Principal	CULTIVO DE FRUTAS.		
Actividad Económica Secundaria 1	-	Actividad Económica Secundaria 2	-
Fecha Inscripción RRPP:	05/02/1997	Número de Partida Registral:	-
Folio:	-	Asiento:	1A

Agente de retención

Direcciones Registradas

Dirección	Fuente
AVENIDA EL DERBY NRO 250 INT 401 URBANIZACION EL DERBY SANTIAGO DE SURCO - LIMA - LIMA (PISO 4 TOR. 2)	SUNAT - DOMICILIO FISCAL
CARRETERA PANAMERICANA NORTE KM. 512 FUNDO AGROMAS VIRU - VIRU - LA LIBERTAD (KM 512.8)	SUNAT - S.PRODUCTIVA
CARRETERA PANAMERICANA NORTE KM. 497 CHAO - VIRU - LA LIBERTAD (PANAME. NORTE KM 497.50)	SUNAT - S.PRODUCTIVA
CARRETERA PANAMERICANA NORTE KM. 527 FUNDO PUR PUR VIRU - VIRU - LA LIBERTAD (KM 527.30)	SUNAT - S.PRODUCTIVA
CARRETERA PANAMERICANA NORTE NRO. 510 FUNDO MAR VERDE VIRU - VIRU - LA LIBERTAD (KM 510.40)	SUNAT - S.PRODUCTIVA
CANAL DE DERIVACION CHIRA KM. 48 FUNDO TERRA TAMBO GRANDE - PIURA - PIURA (CIENEGUILLO SUR)	SUNAT - S.PRODUCTIVA
CARRETERA CANAL CHIRA NRO. SN CASERIO CIENEGUILLO CENTRO PIURA - PIURA - PIURA (ALTURA CANAL CHIRA - PIURA)	SUNAT - DEPOSITO
CARRETERA PANAMERICANA NORTE KM. 503 FUNDO LOTE 7B II VIRU - VIRU - LA LIBERTAD	SUNAT - S.PRODUCTIVA
CARRETERA PANAMERICANA NORTE KM. 495 CHAO - VIRU - LA LIBERTAD (SECTOR II)	SUNAT - S.PRODUCTIVA
CARRETERA PANAMERICANA NORTE KM. 497 FUNDO FUNDO AGRICULTOR CHAO - VIRU - LA LIBERTAD	SUNAT - S.PRODUCTIVA
ZONA INDUSTRI II COMPLEM MZA. I LTE. 01 ZONA INDUSTRIAL ZONA INDUSTRIAL PAITA - PAITA - PIURA	SUNAT - S.PRODUCTIVA
AVENIDA INDUSTRIAL MZA. 10 LTE. 14-A URBANIZACION CHAO CHAO - VIRU - LA LIBERTAD	SUNAT - L. COMERCIAL
CASERIO HUANGALA NRO. SN FUNDO FUNDO AGRO ALEGRE SULLANA - SULLANA - PIURA (ALT. KM 21 CARRETERA CANAL-CHIRA)	SUNAT - S.PRODUCTIVA
NRO. S/N FUNDO 7A III ETAPA-I SECTOR-II CHAO - VIRU - LA LIBERTAD (LT-7AIII ALTURA CAR.PANAMERICANA KM.500)	SUNAT - S.PRODUCTIVA
CARRETERA TAMBOGRANDE KM. 7.8 CASERIO CIENEGUILLO CENTRO SULLANA - SULLANA - PIURA	SUNAT - S.PRODUCTIVA
CARRETERA CRUCE TAMBOGRANDE NRO. 105 ZONA INDUSTRIAL TAMBO GRANDE TAMBO GRANDE - PIURA - PIURA	SUNAT - S.PRODUCTIVA
AVENIDA ARGENTINA NRO. 2951 CALLAO - PROV. CONST. DEL CALLAO - CALLAO	SUNAT - DEPOSITO
CALLE MANUEL COLOMA MZA. C LTE. 7 ZONA INDUSTRIAL PARQUE INDUSTRIAL SULLANA - SULLANA - PIURA	SUNAT - DEPOSITO
CRUCE TAMBOGRANDE NRO. S N TAMBO GRANDE - PIURA - PIURA	SUNAT - DEPOSITO
AVENIDA PANAMERICANA NORTE INT. L-12 KM. 558 URBANIZACION FUNDO LARREA TRUJILLO - TRUJILLO - LA LIBERTAD	SUNAT - DEPOSITO

AVENIDA GONZALES PRADA NRO. S/N LTE. 3-4 URBANIZACION FUNDO LARREA MOCHE - TRUJILLO - LA LIBERTAD (KM. 562)	SUNAT - DEPOSITO
CM CANAL CHIRA NRO. S N CASERIO CIENEGUILLA CENTRO SULLANA - SULLANA - PIURA (LADO DERECHO CALLE DANIEL ESCOBAR)	SUNAT - S.PRODUCTIVA
MZA. A LTE. 14 SECTOR ALTO MOCHE MOCHE - TRUJILLO - LA LIBERTAD	SUNAT - DEPOSITO
AVENIDA ENRIQUE VALENZUELA NRO. 698 PACASMAYO - PACASMAYO - LA LIBERTAD (SEC. CERCADO)	SUNAT - DEPOSITO
AVENIDA FATIMA NRO. 127 URBANIZACION LA MERCED TRUJILLO - TRUJILLO - LA LIBERTAD (PISO 2)	SUNAT - OF.ADMINIST.
CALLE HUANCAQUITO NRO. S/N PUEBLO JOVEN LAS GAVIOTAS VIRU - VIRU - LA LIBERTAD	SUNAT - DEPOSITO
JIRON ATAHUALPA NRO. 849 URBANIZACION CHEPEN CHEPEN - CHEPEN - LA LIBERTAD	SUNAT - DEPOSITO
CALLE MANUEL PASTOR INT. L-17 MZA. 63 URBANIZACION SAN PEDRO SAN PEDRO DE LLOC - PACASMAYO - LA LIBERTAD	SUNAT - DEPOSITO
AVENIDA VIRU NRO. 1427 PUEBLO VIRU VIRU - VIRU - LA LIBERTAD	SUNAT - DEPOSITO
CALLE TRUJILLO NRO. S/N PUEBLO EL CARMELO VIRU - VIRU - LA LIBERTAD	SUNAT - DEPOSITO
CARRETERA A PUEBLO NUEVO KM. 7 ASENTAMIENTO HUMANO LOS PARQUES PUEBLO NUEVO - CHEPEN - LA LIBERTAD	SUNAT - DEPOSITO
PASAJE B MZA. G LTE. 2 URBANIZACION PRE URBANA TIPO HUERTA CHORRILLOS - LIMA - LIMA	SUNAT - DEPOSITO
CARRETERA PANAMERICANA SUR KM. 97.3 LTE. 3 ASIA LIMA - LIMA - LIMA	SUNAT - L. COMERCIAL
TAMBO REAL NUEVO NRO. S/N SEC. TAMBO REAL NUEVO SANTA - SANTA - ANCASH	SUNAT - DEPOSITO
BLAS DE LA CARRERA MZA. B LTE. 3 HUAURA - HUAURA - LIMA	SUNAT - DEPOSITO
NRO. S/N LA CALERA JAYANCA - LAMBAYEQUE - LAMBAYEQUE (DENTRO DEL FUNDO LA VIÑA)	SUNAT - DEPOSITO
AVENIDA LOS FUNDADORES NRO. S/N SANTA RITA DE SIGUAS - AREQUIPA - AREQUIPA	SUNAT - S.PRODUCTIVA
AVENIDA CARRETERA PAITA-SULLANA MZA. F LTE. 1 ZONA INDUSTRIAL II PAITA - PAITA - PIURA	SUNAT - DEPOSITO
CARRETERA SULLANA-TAMBOGRANDE NRO. SN CASERIO SAN JUAN DE LOS RANCHOS SULLANA - SULLANA - PIURA (FRENTE A L Y T)	SUNAT - DEPOSITO
NRO. SN PREDIO RUSTICO AURORA PACANGA - CHEPEN - LA LIBERTAD (SECTOR CERRO COLORADO)	SUNAT - DEPOSITO
LTE. REF. FUNDO LOS MANZANOS SANTA RITA DE SIGUAS - AREQUIPA - AREQUIPA (LOTES NRO 49 Y 47)	SUNAT - S.PRODUCTIVA
AVENIDA NESTOR GAMBETA KM. 14.5 VENTANILLA - PROV. CONST. DEL CALLAO - CALLAO (CARRETERA A VENTANILLA)	SUNAT - DEPOSITO
AVENIDA CRNL. NESTOR GAMBETTA NRO. 8643 U. IND. OQUENDO CALLAO - PROV. CONST. DEL CALLAO - CALLAO	SUNAT - DEPOSITO
AVENIDA NESTOR GAMBETA KM. 14.5 CALLAO - PROV. CONST. DEL CALLAO - CALLAO	SUNAT - DEPOSITO
CARRETERA HUARAZ-CARAZ KM. 220 SEC. ANTA ANTA - CARHUAZ - ANCASH (CAR LONGITUDINAL DE LA SIERRA NORTE 3N)	SUNAT - S.PRODUCTIVA
CARRETERA PAITA - SULLANA KM. 51 ZONA INDUSTRIAL PARTE ALTA SAN LUCAS DE C COLAN - PAITA - PIURA	SUNAT - DEPOSITO
NRO. S/N FUNDO OASIS SANTA RITA DE SIGUAS - AREQUIPA - AREQUIPA (LATERAL 6)	SUNAT - S.PRODUCTIVA
NRO. S/N FUNDO SAN JUAN DE YANAMUCLO JAUJA - JAUJA - JUNIN (CAR. HUANCAYO KM 32)	SUNAT - S.PRODUCTIVA
MZA. C LTE. 2 URBANIZACION HUERTOS DE NARANJAL SAN MARTIN DE PORRES - LIMA - LIMA (AV. CANTA CALLAO CON AV. TANTAMAYO)	SUNAT - DEPOSITO

Representantes Legales

Nro Documento	Nombre de Representante	Act	Pre	12m	Fecha desde que ocupa Cargo	Cargo
07866431	COLICHON SAS ANDRES DANIEL	<input checked="" type="checkbox"/>	<input checked="" type="checkbox"/>	<input checked="" type="checkbox"/>	29/05/2017	GERENTE DE FINANZAS
10223178	DYER CORIAT SAMUEL BARNABY	<input checked="" type="checkbox"/>	<input checked="" type="checkbox"/>	<input checked="" type="checkbox"/>	18/08/2021	APODERADO
10310393	MORALES GARCES PEDRO JAVIER	<input checked="" type="checkbox"/>	<input checked="" type="checkbox"/>	<input checked="" type="checkbox"/>	11/07/2016	GERENTE
10540344	ENCISO RIVERA ROCIO MILAGROS	<input checked="" type="checkbox"/>	<input checked="" type="checkbox"/>	<input checked="" type="checkbox"/>	11/07/2016	GERENTE
2060556011	DC CAPITAL S.A.C.	<input type="checkbox"/>	<input type="checkbox"/>	<input type="checkbox"/>	18/08/2021	GERENTE GENERAL
29666751	LOZADA VASQUEZ TERESA PAOLA	<input checked="" type="checkbox"/>	<input checked="" type="checkbox"/>	<input checked="" type="checkbox"/>	11/07/2016	GERENTE

40669155	VENEGAS ALFARO PATRICIA LORENA		11/07/2016	APODERADO
40932018	AGÜERO SALINAS FELIX EDGARDO		03/09/2018	APODERADO
41426427	VILLANES CASTRO PATRICIA LORENA		03/09/2018	APODERADO
44127399	CARRASCO BENAVIDES ALVARO		03/09/2018	APODERADO
45444985	ZEGARRA VALVERDE JORGE AMERICO		11/07/2016	APODERADO

Empresas Relacionadas a:

COLICHON SAS ANDRES DANIEL

Ruc	Razón Social	Semáforos			Fecha desde que ocupa Cargo	Cargo	Estado
		Act	Pre	12m			
20127765279	COESTI S.A.				04/11/2013	APODERADO	ACTIVO
20513632569	MARINASOL S.A.				31/12/2018	APODERADO	ACTIVO
20537738775	NEXO LUBRICANTES S.A.				25/11/2013	APODERADO	BAJA DEFINITIVA
20550137489	PRIMAX GAS S.A.				20/12/2013	APODERADO	ACTIVO
20552549156	JUNTA DE PROPIETARIOS DEL EDIFICIO UBICADO EN LA CALLE MANUEL				07/02/2015	PRESIDENTE	ACTIVO
20602385320	SIBOURE HOLDINGS S.A.C.				31/12/2018	APODERADO	ACTIVO

DYER CORIAT SAMUEL BARNABY

Ruc	Razón Social	Semáforos			Fecha desde que ocupa Cargo	Cargo	Estado
		Act	Pre	12m			
20366904027	CORPORACION PESQUERA RIBAR SA				20/06/2007	GERENTE GENERAL	BAJA DEFINITIVA
20393932393	ZENON PROMOTORA Y CONSTRUCTORA S.A.C.				27/02/2013	APODERADO	ACTIVO
20509410608	AUSINCA PERU S.A.				19/08/2004	PRESIDENTE DIRECTOR	ACTIVO
20512024492	INMOBILIARIA NEWTON SOCIEDAD ANONIMA CERRADA				07/09/2007	GERENTE GENERAL	BAJA DEFINITIVA
20513430770	D & C PESCA S.A.C.				09/05/2006	GERENTE GENERAL	ACTIVO
20514015652	JADRAN S.A.				31/08/2006	GERENTE GENERAL	BAJA DEFINITIVA
20565646835	BLUE HOLDING S.A.C.				12/09/2014	GERENTE GENERAL	ACTIVO
20600042549	GRUPO INMOBILIARIO D&C SAC				28/11/2014	APODERADO	ACTIVO
20600516427	BLUE HOLDING MANAGEMENT SAC				25/05/2015	GERENTE GENERAL	ACTIVO
20600759907	ROSES INVESTMENTS SAC				12/10/2015	APODERADO	ACTIVO
20602304991	CORPORACION LUPUNA S.A.C.				22/06/2017	APODERADO	ACTIVO
20602531865	INNOVER PERU S.A.C.				22/08/2017	APODERADO	SUSPENSION TEMPORAL
20602641636	ASOCIACION NAMUNE				08/10/2020	PRESIDENTE	ACTIVO
20603748655	SOCIEDAD RENT BLUE S.A.C.				29/08/2018	GERENTE GENERAL	ACTIVO
20604667225	TRANSPORTES ECOBUS S.A.C.				08/04/2019	APODERADO	ACTIVO

MORALES GARCES PEDRO JAVIER

Ruc	Razón Social	Semáforos			Fecha desde que ocupa Cargo	Cargo	Estado
		Act	Pre	12m			
20539988019	ASOCIACION CULTURAL ARTICREATIVO				04/03/2013	PRESIDENTE	ACTIVO
20601633796	CENTRO INTERNACIONAL DE INVESTIGACION, DESARROLLO E INNOVAC				14/07/2016	PRESIDENTE	BAJA DE OFICIO
20602385320	SIBOURE HOLDINGS S.A.C.				31/12/2018	APODERADO	ACTIVO

ENCISO RIVERA ROCIO MILAGROS

Ruc	Razón Social	Semáforos			Fecha desde que ocupa Cargo	Cargo	Estado
		Act	Pre	12m			
20600044312	ASOCIACION PARA LA CERTIFICACION DE PRODUCTORES AGRICOLAS P				13/01/2016	PRESIDENTE	BAJA DE OFICIO

AGÜERO SALINAS FELIX EDGARDO

Ruc	Razón Social	Semáforos			Fecha desde que ocupa Cargo	Cargo	Estado
		Act	Pre	12m			
20603053223	SOCIEDAD AGRICOLA TURIN S.A.C.				27/02/2018	GERENTE GENERAL	ACTIVO

CARRASCO BENAVIDES ALVARO

Ruc	Razón Social	Semáforos			Fecha desde que ocupa Cargo	Cargo	Estado
		Act	Pre	12m			
20484248649	NOR AGRO PERU SAC				31/12/2018	APODERADO	ACTIVO
20513634855	MUELLES Y SERVICIOS PAITA S.A.C.				31/12/2018	APODERADO	ACTIVO
20602401473	GRAINLENS SOCIEDAD ANONIMA CERRADA				20/10/2021	APODERADO	ACTIVO
20602540465	BLACKLOCUST SOCIEDAD ANONIMA CERRADA				03/12/2018	APODERADO	ACTIVO

Consulta Rápida

Documento de identidad consultado

Fecha Proceso	Tipo Doc.	N. Doc.	Nombre o Raz. Social	Nota	Deuda Total *	Var.	Actual	Previo	12m
18/01/2022	RUC	20340584237	CAMPOSOL S.A.	0.001	483.722.334,48				

Montos expresados en unidades de soles*

Semáforos de los últimos 24 meses

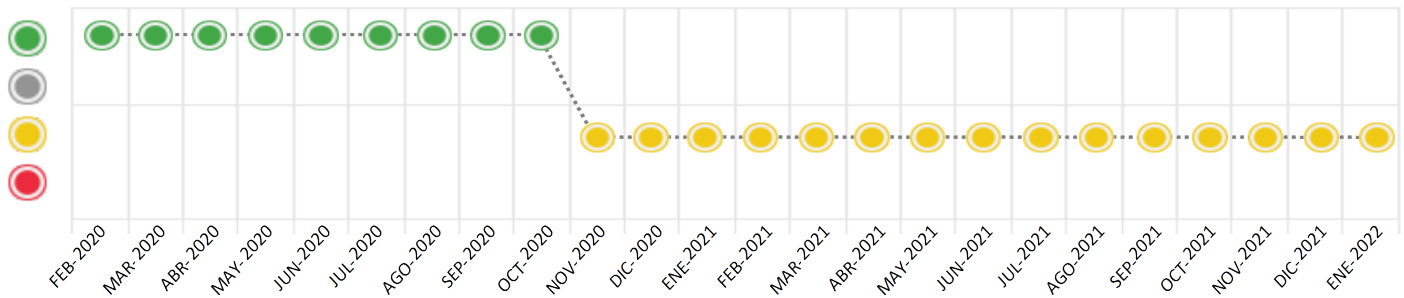

Semáforo	Descripción
	No registra información de deudas
	Mínimo Riesgo: Sin deudas vencidas
	Mediano Riesgo: Deudas con poco atraso*
	Alto Riesgo: Deudas con atraso significativo*

*Semáforo deuda menor: Deuda vencida menor S/ 100 personas naturales o menor S/ 500 personas jurídicas

Verde: 0 <= Sem. < 0.001
 Amarillo: 0.001 <= Sem. <= 2
 Rojo: 2 < Sem. <= 6

Variación	Descripción
	Variación Negativa: La nueva información reportada ha incrementado tu riesgo crediticio
	Variación Positiva: La nueva información ha mejorado tu posición de riesgo
	Variación Porcentual Positiva: El monto total reportado por la SBS/Microfinanzas o número de instituciones financieras ha aumentado
	Variación Porcentual Negativa: El monto total reportado por la SBS/Microfinanzas o número de instituciones financieras ha disminuido
	Aproximadamente igual o igual

Detalle de la deuda SBS/Microfinanzas

Entidad	Deuda Anterior			Deuda a ENE 2022				Rect. (1)	Disc.
	JUL 2021	OCT 2021	DIC 2021	Fecha Inf.	Calif. (2)	Monto *	Días Venc.		
SCOTIABANK	178.969.242,15	163.282.849,37	200.805.998,18	30/11/2021	NOR	200.805.998,18			
BBVA	130.275.449,75	143.329.156,29	132.030.601,99	30/11/2021	NOR	132.030.601,99			
INTERBANK	120.499.275,85	168.306.937,87	88.231.751,22	30/11/2021	NOR	88.231.751,22			
ICBC PERU BANK S.A.	15.432.000,00	20.670.000,00	36.558.000,00	30/11/2021	NOR	36.558.000,00			
BCO SANTANDER PERU	24.954.343,49	28.360.588,64	25.916.727,02	30/11/2021	NOR	25.916.727,02			
CREDINKA S.A.	144.791,10								
TOTAL	470.275.102,34	523.949.532,17	483.543.078,41			483.543.078,41			

(1) Ver detalle en el cuadro de Rectificaciones SBS

(2) NOR: Normal, CPP: Con Problemas Potenciales, DEF: Deficiente, DUD: Dudoso, PER: Pérdida, SCAL: Sin Calificación

Detalle de la deuda de Otros Créditos

Entidad	Deuda Anterior			Deuda a ENE 2022				Disc.
	JUL 2021	OCT 2021	DIC 2021	Fecha Inf.	Calif. (2)	Monto	Días Venc.	
TOTAL								

(2) NOR: Normal, CPP: Con Problemas Potenciales, DEF: Deficiente, DUD: Dudoso, PER: Pérdida, SCAL: Sin Calificación

Detalle de vencidos

# Doc	Fuente - Acreedor	Monto *	Días Venc.
	Protestos Sin Regularizar	3.455,93	50
1	DISAN PERU S.A.	3.455,93	50
	Documentos Impagos	174.046,55	1,558
31	INTEROC SOCIEDAD ANONIMA	155.663,68	1,558
1	CORPORACION MADERERA BENLY S.A.C.	17.912,40	706
1	DROKASA PERU S.A.	470,47	110
	Deuda Laboral	1.753,59	1,632
14	PROFUTURO AFP	1.753,59	1,632

Utilización de Líneas de Crédito

Instituciones	**	Línea Aprobada	Línea No Utilizada	Línea Utilizada	% L. Uti.
SCOTIABANK	TCO	60.930,00			0%
SCOTIABANK	TOT		55.395,44		
BBVA	TOT		121.860,00		
TOTAL		60.930,00	177.255,44		0%

**(TCO):Tarjetas de Crédito de Consumo,(TOT):Otras Tarjetas de Crédito

Principales Acreedores

Montos expresados en unidades de soles*

Resumen de Deudas

Descripción de la Deuda	Monto *	Días
Deuda total SBS al 30/11/2021	483.543.078,41	
% Calificación normal	100,00	
Peor Calificación (2)	NOR	
Otros Créditos	0,00	****
Deuda vencida		

Protestos Sin Regularizar	3.455,93	50
Documentos Impagos	174.046,55	1,558
Deuda Laboral	1.753,59	1,632
Total deuda vencida	179.256,07	

Detalle de deuda SBS/Microfinanzas

Institución SBS	Calif. (2)	Saldo *	% Ven.	Días Venc.	Rect.(1)
SCOTIABANK	NOR	200.805.998,18	0.00		
BBVA	NOR	132.030.601,99	0.00		
INTERBANK	NOR	88.231.751,22	0.00		
ICBC PERU BANK S.A.	NOR	36.558.000,00	0.00		
BCO SANTANDER PERU	NOR	25.916.727,02	0.00		
Deuda Total SBS/MicroFinanzas		483.543.078,41	0		

Detalle de Riesgos SBS/Microfinanzas

Concepto	Saldo *
Deuda Directa	477.745.419,52
Deuda Indirecta	5.797.658,89
Deuda Castigada	0,00
Deuda Total SBS/MicroFinanzas	483.543.078,41
Línea Tarj.Cred. No utilizada	177.255,44
Total Riesgo SBS/MicroFinanzas	483.720.333,85

Detalle de deuda Otros Créditos

Empresa	Calif. (2)	Saldo *	% Ven.	Días Venc.	Disc.
Deuda Total Otros Créditos		0,00	0		

Detalle de vencidos

# Doc	Fuente - Acreedor	Monto *	Días Venc.
	Protestos Sin Regularizar	3.455,93	50
1	DISAN PERU S.A.	3.455,93	50
	Documentos Impagos	174.046,55	1,558
31	INTEROC SOCIEDAD ANONIMA	155.663,68	1,558
1	CORPORACION MADERERA BENLY S.A.C.	17.912,40	706
1	DROKASA PERU S.A.	470,47	110
	Deuda Laboral	1.753,59	1,632
14	PROFUTURO AFP	1.753,59	1,632

Detalle Variación

Montos expresados en unidades de soles*

Resumen de la variación

Descripción de la deuda	12/01/2022	18/01/2022	Variación
Score	0.001	0.001	0.000
Nro. Entidades SBS/Microf.	5	5	0
Riesgo Total SBS/Microf. *	483.543.078,41	483.543.078,41	
Deuda Directa	477.745.419,52	477.745.419,52	0,00
Deuda Indirecta	5.797.658,89	5.797.658,89	0,00
Deuda Castigada	0,00	0,00	0,00

Variación del Riesgo Total SBS/Microf. *	Antes	18/01/2022	Variación
Último Mes	483.543.078,41	483.543.078,41	0,00
Último Trimestre	523.949.532,17	483.543.078,41	-40.406.453,76
Último Semestre	470.275.102,34	483.543.078,41	13.267.976,07
Último Año	363.382.122,28	483.543.078,41	120.160.956,13

Calificación SBS/Microf.	12/01/2022	18/01/2022	Variación
% NOR (Normal)	100.00	100.00	
% CPP (Con Problemas Potenciales)	0.00	0.00	0.00
% DEF (Deficiente)	0.00	0.00	0.00
% DUD (Dudoso)	0.00	0.00	0.00
% PER (Pérdida)	0.00	0.00	0.00

Deuda vencida *	12/01/2022	18/01/2022	Variación
Protestos Sin Regularizar	0,00	3.455,93	3.455,93
Total deuda vencida	0,00	3.455,93	3.455,93
Deuda por Otros Créditos *	12/01/2022	18/01/2022	Variación
Total deuda otros créditos	0,00	0,00	0,00

Detalle de la variación

Fuente - Acreedor *	12/01/2022	18/01/2022	Variación
Protestos Sin Regularizar			3.455,93
DISAN PERU S.A.	0,00	3.455,93	3.455,93

Posición Histórica

Montos expresados en unidades de soles*

Fecha de Proceso	Sema. Actual	Sem. Riesgo	Var.	Superintendencia de Banca y Seguros (SBS/Microfinan.)				Otros Créditos	Otros Vencidos *				Ctas. Cerr./Anu.		Otros Repor. Negati.	
				# Enti.	Deuda Total *	% Cali. normal	Peor Califi.(2)		Deuda Vencida *	Protestos	Docs. Impagos	Deuda Tributaria	Deuda Laboral	Cta. Cte.		Tar. Créd.
18/01/202	●	0.001	☰	5	483.543.078,41	100.00	NOR	0,00	0,00	3.455,93	174.046,55	0,00	1.753,59	0	0	0
12/01/202	●	0.001	☰	5	483.543.078,41	100.00	NOR	0,00	0,00	0,00	174.046,55	0,00	1.753,59	0	0	0
03/01/202	●	0.001	☰	5	483.543.078,41	100.00	NOR	0,00	0,00	0,00	174.046,55	0,00	1.753,59	0	0	0
21/12/202	●	0.001	☰	5	483.543.078,41	100.00	NOR	0,00	0,00	0,00	176.983,61	0,00	1.753,59	0	0	0
17/12/202	●	0.001	☰	5	480.411.396,39	100.00	NOR	0,00	0,00	0,00	176.983,61	0,00	1.753,59	0	0	0
15/12/202	●	0.001	☰	5	480.411.396,39	100.00	NOR	0,00	0,00	0,00	176.983,61	0,00	1.753,59	0	0	0
06/12/202	●	0.001	☰	5	480.411.396,39	100.00	NOR	0,00	0,00	0,00	176.983,61	0,00	1.753,59	0	0	0
01/12/202	●	0.001	☰	5	480.411.396,39	100.00	NOR	0,00	0,00	0,00	176.504,29	0,00	1.753,59	0	0	0
23/11/202	●	0.001	☰	5	480.411.396,39	100.00	NOR	0,00	0,00	0,00	173.654,17	0,00	1.753,59	0	0	0
02/11/202	●	0.001	☰	5	523.949.532,17	100.00	NOR	0,00	0,00	0,00	173.654,17	0,00	1.753,59	0	0	0

25/11/202	●	0.001	📊	4 480.093.345,16	100.00	NOR	0,00	0,00	0,00	159.834,07	0,00	1.753,59	0	0	0
17/11/202	●	0.001	📊	5 479.741.436,94	100.00	NOR	0,00	0,00	0,00	159.834,07	0,00	1.753,59	0	0	0
13/11/202	●	0.001	▼	5 479.741.436,94	100.00	NOR	0,00	0,00	0,00	165.124,72	0,00	1.753,59	0	0	0
11/11/202	●	0.000	📊	5 479.741.436,94	100.00	NOR	0,00	0,00	0,00	24.063,05	0,00	1.753,59	0	0	0
06/11/202	●	0.000	📊	5 479.741.436,94	100.00	NOR	0,00	0,00	0,00	26.063,05	0,00	1.753,59	0	0	0
24/10/202	●	0.000	📊	5 479.741.436,94	100.00	NOR	0,00	0,00	0,00	26.063,05	0,00	1.753,59	0	0	0
16/10/202	●	0.000	📊	5 466.372.497,31	100.00	NOR	0,00	0,00	0,00	26.063,05	0,00	1.753,59	0	0	0
15/10/202	●	0.000	📊	5 466.372.497,31	100.00	NOR	0,00	0,00	0,00	26.063,05	0,00	1.753,59	0	0	0
13/10/202	●	0.000	📊	5 466.372.497,31	100.00	NOR	0,00	0,00	0,00	26.133,05	0,00	1.753,59	0	0	0
08/10/202	●	0.000	📊	5 466.372.497,31	100.00	NOR	0,00	0,00	0,00	26.133,05	0,00	1.753,59	0	0	0
07/10/202	●	0.000	📊	5 466.372.497,31	100.00	NOR	0,00	0,00	0,00	26.133,05	0,00	1.753,59	0	0	0
02/10/202	●	0.000	📊	5 466.372.497,31	100.00	NOR	0,00	0,00	0,00	26.133,05	0,00	1.753,59	0	0	0
28/09/202	●	0.000	📊	5 466.372.497,31	100.00	NOR	0,00	0,00	0,00	24.133,05	0,00	1.753,59	0	0	0
25/09/202	●	0.000	📊	5 467.242.937,54	100.00	NOR	0,00	0,00	0,00	24.133,05	0,00	1.753,59	0	0	0
16/09/202	●	0.000	📊	5 467.242.937,54	100.00	NOR	0,00	0,00	0,00	24.063,05	0,00	1.753,59	0	0	0
07/09/202	●	0.000	📊	5 467.242.937,54	100.00	NOR	0,00	0,00	0,00	37.460,84	0,00	1.753,59	0	0	0
01/09/202	●	0.000	📊	5 467.242.937,54	100.00	NOR	0,00	0,00	0,00	37.460,84	0,00	1.753,59	0	0	0
28/08/202	●	0.000	📊	5 467.242.937,54	100.00	NOR	0,00	0,00	0,00	37.458,45	0,00	1.753,59	0	0	0
24/08/202	●	0.000	📊	5 467.242.937,54	100.00	NOR	0,00	0,00	0,00	19.546,05	0,00	1.753,59	0	0	0
20/08/202	●	0.000	📊	5 412.603.346,99	100.00	NOR	0,00	0,00	0,00	19.546,05	0,00	1.753,59	0	0	0
19/08/202	●	0.000	📊	5 412.603.346,99	100.00	NOR	0,00	0,00	0,00	19.543,05	0,00	1.753,59	0	0	0
11/08/202	●	0.000	📊	5 412.603.346,99	100.00	NOR	0,00	0,00	0,00	23.150,31	0,00	1.753,59	0	0	0
06/08/202	●	0.000	📊	5 412.603.346,99	100.00	NOR	0,00	0,00	0,00	23.150,31	0,00	1.753,59	0	0	0
05/08/202	●	0.000	📊	5 412.603.346,99	100.00	NOR	0,00	0,00	0,00	23.150,31	0,00	1.753,59	0	0	0
03/08/202	●	0.000	📊	5 412.603.346,99	100.00	NOR	0,00	0,00	0,00	41.062,71	0,00	1.753,59	0	0	0
24/07/202	●	0.000	📊	5 412.603.346,99	100.00	NOR	0,00	0,00	0,00	41.055,53	0,00	1.753,59	0	0	0
16/07/202	●	0.000	📊	5 359.088.615,66	100.00	NOR	0,00	0,00	0,00	41.055,53	0,00	1.753,59	0	0	0
13/07/202	●	0.000	📊	5 359.088.615,66	100.00	NOR	0,00	0,00	0,00	26.866,97	0,00	1.753,59	0	0	0
02/07/202	●	0.000	📊	5 359.088.615,66	100.00	NOR	0,00	0,00	0,00	26.866,97	0,00	1.753,59	0	0	0
23/06/202	●	0.000	📊	5 359.088.615,66	100.00	NOR	0,00	0,00	0,00	26.791,15	0,00	1.753,59	0	0	0
17/06/202	●	0.000	📊	5 347.107.561,85	100.00	NOR	0,00	0,00	0,00	26.791,15	0,00	1.753,59	0	0	0
16/06/202	●	0.000	📊	5 347.107.561,85	100.00	NOR	0,00	0,00	0,00	26.791,15	0,00	1.753,59	0	0	0
15/06/202	●	0.000	📊	5 347.107.561,85	100.00	NOR	0,00	0,00	0,00	21.500,50	0,00	1.753,59	0	0	0
02/06/202	●	0.000	📊	5 347.107.561,85	100.00	NOR	0,00	0,00	0,00	21.500,50	0,00	1.753,59	0	0	0
25/05/202	●	0.000	📊	5 347.107.561,85	100.00	NOR	0,00	0,00	0,00	21.466,18	0,00	1.753,59	0	0	0
18/05/202	●	0.000	📊	4 289.962.565,88	100.00	NOR	0,00	0,00	0,00	21.466,18	0,00	1.753,59	0	0	0
13/05/202	●	0.000	📊	4 289.962.565,88	100.00	NOR	0,00	0,00	0,00	21.466,18	0,00	1.753,59	0	0	0
12/05/202	●	0.000	📊	4 289.962.565,88	100.00	NOR	0,00	0,00	0,00	21.466,18	0,00	1.753,59	0	0	0
04/05/202	●	0.000	📊	4 289.962.565,88	100.00	NOR	0,00	0,00	0,00	21.466,18	0,00	1.753,59	0	0	0
28/04/202	●	0.000	📊	4 289.962.565,88	100.00	NOR	0,00	0,00	0,00	21.528,43	0,00	1.753,59	0	0	0
27/04/202	●	0.000	📊	4 289.962.565,88	100.00	NOR	0,00	0,00	0,00	21.528,43	0,00	1.753,59	0	0	0
22/04/202	●	0.000	📊	4 269.946.571,66	100.00	NOR	0,00	0,00	0,00	21.528,43	0,00	1.753,59	0	0	0
21/04/202	●	0.000	📊	4 269.946.571,66	100.00	NOR	0,00	0,00	0,00	21.528,43	0,00	1.753,59	0	0	0
14/04/202	●	0.000	📊	4 269.946.571,66	100.00	NOR	0,00	0,00	0,00	3.616,03	0,00	1.753,59	0	0	0
02/04/202	●	0.000	📊	4 269.946.571,66	100.00	NOR	0,00	0,00	0,00	3.616,03	0,00	1.753,59	0	0	0
27/03/202	●	0.000	📊	4 269.946.571,66	100.00	NOR	0,00	0,00	0,00	3.604,86	0,00	1.753,59	0	0	0
25/03/202	●	0.000	📊	4 269.946.571,66	100.00	NOR	0,00	0,00	0,00	3.604,86	0,00	1.753,59	0	0	0
20/03/202	●	0.000	📊	4 269.946.571,66	100.00	NOR	0,00	0,00	0,00	3.604,86	0,00	1.753,59	0	0	0
06/03/202	●	0.000	📊	5 702.376.164,01	100.00	NOR	0,00	0,00	0,00	3.604,86	0,00	1.753,59	0	0	0
03/03/202	●	0.000	📊	5 702.376.164,01	100.00	NOR	0,00	0,00	0,00	5.192,60	0,00	1.753,59	0	0	0
29/02/202	●	0.000	📊	5 702.376.164,01	100.00	NOR	0,00	0,00	0,00	5.122,95	0,00	1.753,59	0	0	0
24/02/202	●	0.000	📊	5 702.376.164,01	100.00	NOR	0,00	0,00	0,00	3.535,21	0,00	1.753,59	0	0	0
19/02/202	●	0.000	📊	5 668.688.292,99	100.00	NOR	0,00	0,00	0,00	3.535,21	0,00	1.753,59	0	0	0
17/02/202	●	0.000	📊	5 668.688.292,99	100.00	NOR	0,00	0,00	0,00	3.535,21	0,00	1.753,59	0	0	0
14/02/202	●	0.000	📊	5 668.688.292,99	100.00	NOR	0,00	0,00	0,00	3.535,21	0,00	1.753,59	0	0	0
10/02/202	●	0.000	📊	5 668.688.292,99	100.00	NOR	0,00	0,00	0,00	2.683,21	0,00	1.753,59	0	0	0
06/02/202	●	0.000	📊	5 668.688.292,99	100.00	NOR	0,00	0,00	0,00	0,00	0,00	1.753,59	0	0	0
05/02/202	●	0.000	📊	5 668.688.292,99	100.00	NOR	0,00	0,00	0,00	2.683,21	0,00	1.753,59	0	0	0

Gráficos

Montos expresados en unidades de soles*

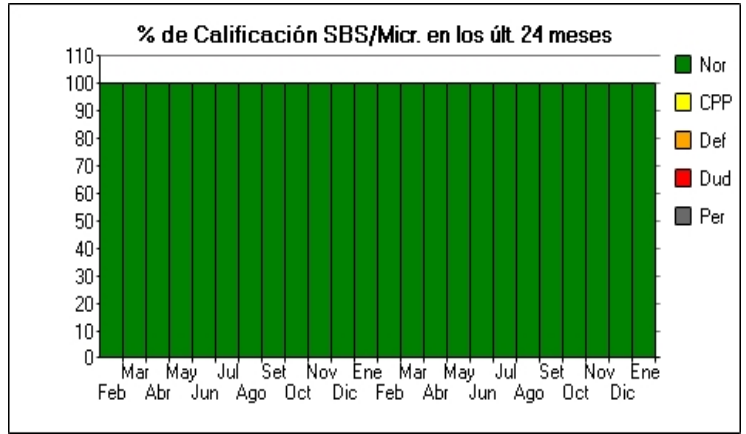
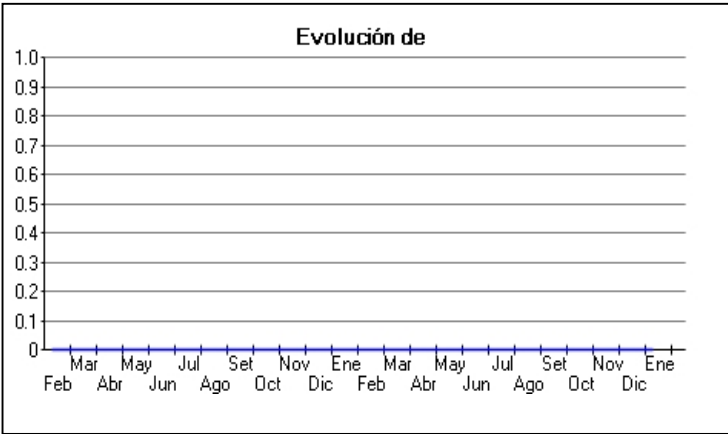

NOR: Normal, CPP: Con Problemas Potenciales, DEF: Deficiente, DUD: Dudoso, PER: Pérdida, SCAL: Sin Calificación

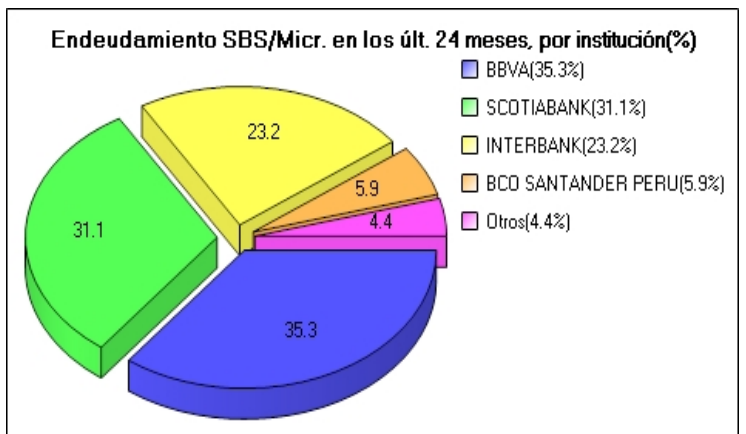
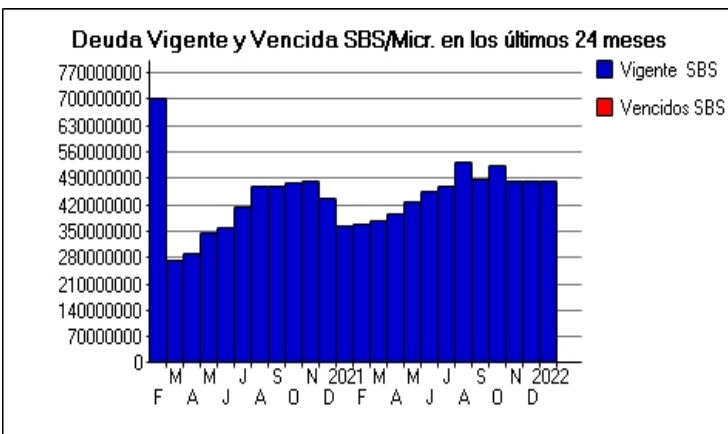
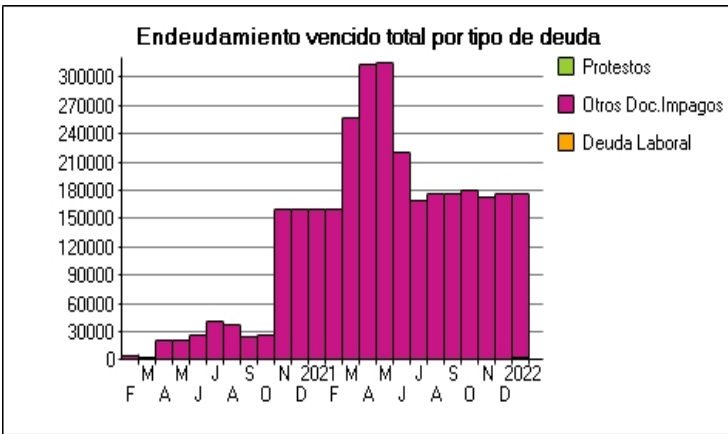

Reporte de Vencidos

Montos expresados en unidades de soles*

Fuente - Acreedor	OCT 2021			NOV 2021			DIC 2021			ENE 2022		
	# Docs.	Monto *	Dias V.	# Docs.	Monto *	Dias V.	# Docs.	Monto *	Dias V.	# Docs.	Monto *	Dias V.
Protestos Sin Regularizar												
DISAN PERU S.A.		0,00			0,00			0,00		1	3.455,93	50
Total	0			0			0			1	3.455,93	50
Documentos Impagos												
INTEROC SOCIEDAD ANONIMA	31	161.402,98	147	31	155.741,77	150	31	158.591,89	154	31	155.663,68	155
CORPORACION MADERERA BENLY S.A.C.	1	17.912,40	627	1	17.912,40	657	1	17.912,40	68	1	17.912,40	70
DROKASA PERU S.A.		0,00			0,00		1	479,32	92	1	470,47	11
NUEVO CAPITAL FACTORING S.A.C		0,00			0,00			0,00			0,00	
Total	32	179.315,38	147	32	173.654,17	150	33	176.983,61	154	33	174.046,55	155
Deuda Laboral												
PROFUTURO AFP	14	1.753,59	155	14	1.753,59	158	14	1.753,59	161	14	1.753,59	163
Total	14	1.753,59	155	14	1.753,59	158	14	1.753,59	161	14	1.753,59	163

Montos expresados en unidades de soles*

Fuente - Acreedor	JUN 2021			JUL 2021			AGO 2021			SET 2021		
	# Docs.	Monto *	Dias V.	# Docs.	Monto *	Dias V.	# Docs.	Monto *	Dias V.	# Docs.	Monto *	Dias V.
Protestos Sin Regularizar												
DISAN PERU S.A.		0,00			0,00			0,00			0,00	
Total	0			0			0			0		
Documentos Impagos												
INTEROC SOCIEDAD ANONIMA	31	149.065,45	135	31	150.627,16	138	31	157.732,95	141	31	159.450,84	144
CORPORACION MADERERA BENLY S.A.C.	1	17.912,40	504	1	17.912,40	535	1	17.912,40	56	1	17.912,40	59
DROKASA PERU S.A.		0,00			0,00			0,00			0,00	
NUEVO CAPITAL FACTORING S.A.C	1	53.619,96	99		0,00	0		0,00			0,00	
Total	33	220.597,81	135	32	168.539,56	138	32	175.645,35	141	32	177.363,24	144
Deuda Laboral												
PROFUTURO AFP	14	1.753,59	143	14	1.753,59	146	14	1.753,59	149	14	1.753,59	152
Total	14	1.753,59	143	14	1.753,59	146	14	1.753,59	149	14	1.753,59	152

Montos expresados en unidades de soles*

Fuente - Acreedor	FEB 2021			MAR 2021			ABR 2021			MAY 2021		
	# Docs.	Monto *	Dias V.	# Docs.	Monto *	Dias V.	# Docs.	Monto *	Dias V.	# Docs.	Monto *	Dias V.
Protestos Sin Regularizar												
DISAN PERU S.A.		0,00			0,00			0,00			0,00	
Total	0			0			0			0		
Documentos Impagos												
INTEROC SOCIEDAD ANONIMA	31	142.076,79	123	31	142.076,79	126	31	145.161,17	129	31	147.855,12	132
CORPORACION MADERERA BENLY S.A.C.	1	17.912,40	382	1	17.912,40	413	1	17.912,40	44	1	17.912,40	47
DROKASA PERU S.A.		0,00			0,00			0,00			0,00	
NUEVO CAPITAL FACTORING S.A.C		0,00		4	96.248,77	156	5	149.868,73	18	5	149.868,73	21
Total	32	159.989,19	123	36	256.237,96	126	37	312.942,30	129	37	315.636,25	132
Deuda Laboral												
PROFUTURO AFP	14	1.753,59	130	14	1.753,59	133	14	1.753,59	136	14	1.753,59	140
Total	14	1.753,59	130	14	1.753,59	133	14	1.753,59	136	14	1.753,59	140

Reporte SBS/Microfinanzas

Montos expresados en unidades de soles*

Última fecha reportada por la SBS : 30/11/2021

ÚLTIMOS 6 MESES		AGO 2021 (SBS: JUL 2021)	SET 2021 (SBS: AGO 2021)	OCT 2021 (SBS: SET 2021)	NOV 2021 (SBS: OCT 2021)	DIC 2021 (SBS: NOV 2021)	ENE 2022 (SBS: NOV 2021)
NOR (Normal)		100.00	100.00	100.00	100.00	100.00	100.00
% Porcentaje de	CPP (Con Problemas Pote.)	0.00	0.00	0.00	0.00	0.00	0.00
	DEF (Deficiente)	0.00	0.00	0.00	0.00	0.00	0.00
Calificación	DUD (Dudoso)	0.00	0.00	0.00	0.00	0.00	0.00

PER (Pérdida)	0.00	0.00	0.00	0.00	0.00	0.00
Institución	AGO 2021 (SBS: JUL 2021)	SET 2021 (SBS: AGO 2021)	OCT 2021 (SBS: SET 2021)	NOV 2021 (SBS: OCT 2021)	DIC 2021 (SBS: NOV 2021)	ENE 2022 (SBS: NOV 2021)
	Monto * Dias V.	Monto * Dias V.	Monto * Dias V.	Monto * Dias V.	Monto * Dias V.	Monto * Dias V.
SCOTIABANK	194.925.280,45	204.201.362,49	163.282.849,37	110.248.829,65	200.805.998,18	200.805.998,18
BBVA	100.449.407,96	100.503.471,28	143.329.156,29	135.935.948,67	132.030.601,99	132.030.601,99
INTERBANK	121.011.463,28	123.152.035,68	168.306.937,87	159.145.156,75	88.231.751,22	88.231.751,22
ICBC PERU BANK S.A.	36.360.000,00	36.756.000,00	20.670.000,00	35.901.000,00	36.558.000,00	36.558.000,00
BCO SANTANDER PERU	80.591.347,53	22.332.089,04	28.360.588,64	39.180.461,32	25.916.727,02	25.916.727,02
CREDINKA S.A.						
TOTAL	533.337.499,22	486.944.958,49	523.949.532,17	480.411.396,39	483.543.078,41	483.543.078,41

Última fecha reportada por la SBS : 30/11/2021

Operación	AGO 2021 (SBS: JUL 2021)	SET 2021 (SBS: AGO 2021)	OCT 2021 (SBS: SET 2021)	NOV 2021 (SBS: OCT 2021)	DIC 2021 (SBS: NOV 2021)	ENE 2022 (SBS: NOV 2021)
	Monto * Dias V.	Monto * Dias V.	Monto * Dias V.	Monto * Dias V.	Monto * Dias V.	Monto * Dias V.
RESUMEN						
- Total Deuda	533.337.499,22	486.944.958,49	523.949.532,17	480.411.396,39	483.543.078,41	483.543.078,41
- Línea No Utilizada	7.256.434,40	182.392,58	43.603.136,09	89.380.625,18	2.476.760,62	2.476.760,62
- Línea Otorgada	60.600,00	61.260,00	62.010,00	59.835,00	60.930,00	60.930,00
- Garantías	295.004.385,00	318.690.432,00	321.676.252,00	307.497.872,00	163.846.684,00	163.846.684,00
CREDITOS DIRECTOS						
- CREDITOS VIGENTES	525.584.453,05	478.623.337,23	518.051.978,52	473.226.838,20	477.745.419,52	477.745.419,52
-- Corp: Cred.Rev.LineaTarj. Crédito	5.520,20	11.713,77	15.073,89	17.209,43	5.503,37	5.503,37
-- Corp: Descuentos	16.568.264,22	18.391.864,90	26.636.152,14	38.231.548,44	25.722.389,40	25.722.389,40
--- Otros	16.568.264,22	18.391.864,90	26.636.152,14	38.231.548,44	25.722.389,40	25.722.389,40
-- Corp: Préstamos	80.800.000,00	81.680.000,00	66.144.000,00	79.780.000,00	81.240.000,00	81.240.000,00
--- NoRevolventes	80.800.000,00	81.680.000,00	66.144.000,00	79.780.000,00	81.240.000,00	81.240.000,00
-- Corp: Factoring	8.736.360,51	10.278.839,33	14.144.871,10	9.782.145,29	2.305.050,05	2.305.050,05
-- Corp: ArrendamientoFinanc	102.899.908,12	102.351.679,23	100.607.141,39	93.111.685,04	92.053.376,70	92.053.376,70
-- CRÉDITOS COMERCIO EXTERIOR	316.574.400,00	265.909.240,00	310.504.740,00	252.304.250,00	276.419.100,00	276.419.100,00
CREDITOS INDIRECTOS						
- AvalesOtorgados	718.520,25					
- CartasFianzaOtorgadas	4.329.962,86	4.381.397,12	4.173.117,15	4.640.211,26	3.978.690,26	3.978.690,26
- CartasCrédito	899.398,14	2.115.399,01	985.569,99	2.544.346,93	1.283.334,63	1.283.334,63
- AceptacionesBancarias	1.805.164,92	1.824.825,13	738.866,51		535.634,00	535.634,00
LINEA NO UTIL. Y CRED. NO DESEMB.						
- LinCredTarjetaCrédito	176.193,00	172.039,64	170.911,58	162.245,43	177.255,44	177.255,44
- LinCredEsqMultilinea	7.080.241,40	10.352,94	43.432.224,51	89.218.379,75	2.299.505,18	2.299.505,18
LINEAS OTORGADAS						
- LíneasTarjetasC	60.600,00	61.260,00	62.010,00	59.835,00	60.930,00	60.930,00
GARANTIAS						
- GARANTIAS RECIBIDAS	295.004.387,05	318.690.433,88	321.676.256,10	307.497.875,11	163.846.686,54	163.846.686,54
-- 1eraHipotecasInmuebles	45.749.901,76	46.248.168,02	46.814.379,67	45.172.365,87	45.999.034,88	45.999.034,88
-- 1eraGBienesFácilRealización	25.519.457,41	25.797.392,04	26.113.226,91	25.197.305,69	25.658.424,71	25.658.424,71
-- FideicomisoGarantía	148.470.000,00	150.087.000,00	151.924.500,00	146.595.750,00		
-- OtrasGarantías	35.400.746,83	35.786.299,51	35.308.554,95	31.174.517,73	31.745.021,56	31.745.021,56
-- OtrasGtiasNoPref	39.864.281,05	60.771.574,31	61.515.594,57	59.357.935,82	60.444.205,39	60.444.205,39

Montos expresados en unidades de soles*

Última fecha reportada por la SBS : 30/11/2021

6 MESES ANTERIORES	FEB 2021 (SBS: ENE 2021)	MAR 2021 (SBS: FEB 2021)	ABR 2021 (SBS: MAR 2021)	MAY 2021 (SBS: ABR 2021)	JUN 2021 (SBS: MAY 2021)	JUL 2021 (SBS: JUN 2021)
NOR (Normal)	100.00	100.00	100.00	100.00	100.00	100.00
% Porcentaje de CPP (Con Problemas Pote.)	0.00	0.00	0.00	0.00	0.00	0.00
de DEF (Deficiente)	0.00	0.00	0.00	0.00	0.00	0.00
Calificación DUD (Dudoso)	0.00	0.00	0.00	0.00	0.00	0.00
PER (Pérdida)	0.00	0.00	0.00	0.00	0.00	0.00

Institución	FEB 2021 (SBS: ENE 2021)	MAR 2021 (SBS: FEB 2021)	ABR 2021 (SBS: MAR 2021)	MAY 2021 (SBS: ABR 2021)	JUN 2021 (SBS: MAY 2021)	JUL 2021 (SBS: JUN 2021)
	Monto * Dias V.	Monto * Dias V.	Monto * Dias V.	Monto * Dias V.	Monto * Dias V.	Monto * Dias V.
SCOTIABANK	126.410.380,98	94.443.566,85	95.382.315,62	118.904.319,69	179.041.726,47	178.969.242,15
BBVA	164.646.673,16	165.423.302,35	170.239.942,27	171.857.636,94	133.525.039,02	130.275.449,75
INTERBANK	38.755.766,97	112.737.489,00	117.719.209,16	117.628.034,86	119.003.069,83	120.499.275,85
ICBC PERU BANK S.A.	32.751.000,00					15.432.000,00

BCO SANTANDER PERU	7.100.064,70	6.754.556,42	12.789.276,49	20.415.733,59	23.794.112,11	24.954.343,49
CREDINKA S.A.						144.791,10
TOTAL	369.663.885,81	379.358.914,62	396.130.743,54	428.805.725,08	455.363.947,43	470.275.102,34

Última fecha reportada por la SBS : 30/11/2021

Operación	FEB 2021 (SBS: ENE 2021)		MAR 2021 (SBS: FEB 2021)		ABR 2021 (SBS: MAR 2021)		MAY 2021 (SBS: ABR 2021)		JUN 2021 (SBS: MAY 2021)		JUL 2021 (SBS: JUN 2021)	
	Monto *	Dias V.	Monto *	Dias V.	Monto *	Dias V.	Monto *	Dias V.	Monto *	Dias V.	Monto *	Dias V.
RESUMEN												
- Total Deuda	369.663.885,81		379.358.914,62		396.130.743,54		428.805.725,08		455.363.947,43		470.275.102,34	
- Línea No Utilizada	55.703.375,82		88.170.615,67		92.636.736,45		70.616.073,22		7.244.206,49		7.344.715,10	
- Línea Otorgada	54.585,00		54.735,00		56.355,00		56.805,00		57.270,00		57.870,00	
- Garantías	312.952.766,00		313.812.763,00		322.286.494,00		322.176.043,00		324.813.346,00		259.442.054,00	
CREDITOS DIRECTOS												
-- Reprgr. Emergencia Sanitaria	18.195.000,00		18.245.000,00									
-- CREDITOS VIGENTES	365.327.555,88		374.761.436,25		391.140.966,20		421.960.684,98		447.626.443,27		462.372.349,67	
-- Corp: Cred.Rev.LíneaTarj.Crédito	28.359,82		7.896,93		6.803,30		45.224,89		30.663,11		6.400,61	
-- Corp: Descuentos	6.934.912,13		6.589.403,85		12.128.220,49		18.040.615,99		20.529.180,09		21.469.188,06	
--- Otros	6.934.912,13		6.589.403,85		12.128.220,49		18.040.615,99		20.529.180,09		21.469.188,06	
-- Corp: Préstamos	72.780.000,00		40.139.000,00		41.327.000,00		41.657.000,00		41.998.000,00		57.870.000,00	
--- NoRevolventes	72.780.000,00		40.139.000,00		41.327.000,00		41.657.000,00		41.998.000,00		57.870.000,00	
-- Corp: Factoring			969.713,76		5.051.527,98		7.892.423,52		8.342.750,09		10.765.317,13	
-- Corp: ArrendamientoFinanc	107.819.133,93		108.115.421,71		107.207.414,43		104.383.420,58		103.738.849,98		102.056.652,77	
-- CRÉDITOS COMERCIO EXTERIOR	177.765.150,00		218.940.000,00		225.420.000,00		249.942.000,00		272.987.000,00		270.060.000,00	
-- MedE: Factoring											144.791,10	
CREDITOS INDIRECTOS												
- AvalesOtorgados					661.056,00		682.998,90		700.293,60		685.663,50	
- CartasFianzaOtorgadas	4.262.094,33		4.597.478,37		4.328.721,34		4.469.922,50		4.472.572,14		4.417.597,24	
- CartasCrédito							1.692.118,70		1.541.056,29		1.075.648,80	
- AceptacionesBancarias	74.235,60								1.023.582,13		1.723.843,13	
LINEA NO UTIL. Y CRED. NO DESEMB.												
- LinCredTarjetaCrédito	135.397,00		156.285,61		162.248,78		125.168,03		141.111,48		167.203,17	
- LinCredEsqMultilínea	55.567.978,82		88.014.330,06		92.474.487,67		70.490.905,19		7.103.095,01		7.177.511,93	
LINEAS OTORGADAS												
- LíneasTarjetasC	54.585,00		54.735,00		56.355,00		56.805,00		57.270,00		57.870,00	
GARANTIAS												
- GARANTIAS RECIBIDAS	312.952.768,39		313.812.764,97		322.286.497,46		322.176.046,95		324.813.347,57		259.442.056,54	
-- 1eraHipotecasInmuebles	81.663.452,27		81.887.864,06		84.311.511,45		84.984.746,83		85.680.423,40		18.649.182,77	
-- 1eraGBienesFácilRealización	22.986.461,61		23.049.628,57		23.731.831,94		23.921.332,84		24.117.150,45		24.369.818,36	
-- FideicomisoGarantía	133.733.250,00		134.100.750,00		138.069.750,00		139.172.250,00		140.311.500,00		141.781.500,00	
-- OtrasGarantías	38.662.149,37		38.768.393,24		39.101.596,17		36.729.887,50		37.030.554,65		36.573.140,48	
-- OtrasGtíasNoPref	35.907.455,14		36.006.129,10		37.071.807,90		37.367.829,78		37.673.719,07		38.068.414,93	

Reporte SBS/Microfinanzas por entidades

Reportado por : SCOTIABANK

Última fecha reportada por la SBS : 30/11/2021

Operación	AGO 2021 (SBS: JUL2021)		SET 2021 (SBS: AGO2021)		OCT 2021 (SBS: SET2021)		NOV 2021 (SBS: OCT2021)		DIC 2021 (SBS: NOV2021)		ENE 2022 (SBS: NOV2021)	
	Monto *	Dias V.	Monto *	Dias V.	Monto *	Dias V.	Monto *	Dias V.	Monto *	Dias V.	Monto *	Dias V.
Calificación (2)	NOR		NOR		NOR		NOR		NOR		NOR	
RESUMEN												
- Total Deuda	194.925.280,45		204.201.362,49		163.282.849,37		110.248.829,65		200.805.998,18		200.805.998,18	
- Línea No Utilizada	7.135.234,40		59.872,58		43.479.116,09		89.260.955,18		2.354.900,62		2.354.900,62	
- Línea Otorgada	60.600,00		61.260,00		62.010,00		59.835,00		60.930,00		60.930,00	
- Garantías	200.210.406,00		202.390.916,00		204.868.766,00		197.682.997,00		52.022.160,00		52.022.160,00	
CREDITOS DIRECTOS												
- CRÉDITOS VIGENTES	192.905.280,45		202.159.362,49		161.215.849,37		108.254.329,65		198.774.998,18		198.774.998,18	
-- Corp: Cred.Rev.LíneaTarj.Crédito	5.520,20		11.713,77		15.073,89		17.209,43		5.503,37		5.503,37	
-- Corp: ArrendamientoFinanc	17.725.360,25		17.918.408,72		16.056.035,48		15.492.870,22		15.776.394,81		15.776.394,81	
-- CRÉDITOS COMERCIO EXTERIOR	175.174.400,00		184.229.240,00		145.144.740,00		92.744.250,00		182.993.100,00		182.993.100,00	

CREDITOS INDIRECTOS						
- CartasFianzaOtorgadas	2.020.000,00	2.042.000,00	2.067.000,00	1.994.500,00	2.031.000,00	2.031.000,00
LINEA NO UTIL. Y CRED. NO DESEMB.						
- LinCredTarjetaCrédito	54.993,00	49.519,64	46.891,58	42.575,43	55.395,44	55.395,44
- LinCredEsqMultilinea	7.080.241,40	10.352,94	43.432.224,51	89.218.379,75	2.299.505,18	2.299.505,18
LINEAS OTORGADAS						
- LineasTarjetasC	60.600,00	61.260,00	62.010,00	59.835,00	60.930,00	60.930,00
GARANTIAS						
- GARANTIAS RECIBIDAS	200.210.406,77	202.390.916,09	204.868.767,66	197.682.998,01	52.022.161,41	52.022.161,41
-- 1eraHipotecasInmuebles	26.220.949,36	26.506.524,05	26.831.040,75	25.889.942,32	26.363.736,70	26.363.736,70
-- 1eraGBienesFácilRealización	25.519.457,41	25.797.392,04	26.113.226,91	25.197.305,69	25.658.424,71	25.658.424,71
-- FideicomisoGarantía	148.470.000,00	150.087.000,00	151.924.500,00	146.595.750,00		

Última fecha reportada por la SBS : 30/11/2021

Operación	FEB 2021 (SBS: ENE2021)		MAR 2021 (SBS: FEB2021)		ABR 2021 (SBS: MAR2021)		MAY 2021 (SBS: ABR2021)		JUN 2021 (SBS: MAY2021)		JUL 2021 (SBS: JUN2021)	
	Monto *	Dias V.	Monto *	Dias V.	Monto *	Dias V.	Monto *	Dias V.	Monto *	Dias V.	Monto *	Dias V.
Calificación (2)	NOR		NOR		NOR		NOR		NOR		NOR	
RESUMEN												
- Total Deuda	126.410.380,98		94.443.566,85		95.382.315,62		118.904.319,69		179.041.726,47		178.969.242,15	
- Línea No Utilizada	55.594.205,82		88.061.145,67		92.524.026,45		70.502.463,22		7.129.666,49		7.228.975,10	
- Línea Otorgada	54.585,00		54.735,00		56.355,00		56.805,00		57.270,00		57.870,00	
- Garantías	180.338.036,00		180.833.606,00		186.185.765,00		187.672.476,00		189.208.745,00		166.151.318,00	
CREDITOS DIRECTOS												
-- Repogr. Emergencia Sanitaria	18.195.000,00		18.245.000,00									
- CRÉDITOS VIGENTES	124.590.880,98		92.619.066,85		93.503.815,62		117.010.819,69		177.132.726,47		177.040.242,15	
-- Corp: Cred. Rev. Línea Tarj. Crédito	28.359,82		7.896,93		6.803,30		45.224,89		30.663,11		6.400,61	
-- Corp: Arrendamiento Financ	19.577.371,16		19.631.169,92		18.357.012,32		18.503.594,80		18.655.063,36		16.926.841,54	
-- CRÉDITOS COMERCIO EXTERIOR	104.985.150,00		72.980.000,00		75.140.000,00		98.462.000,00		158.447.000,00		160.107.000,00	
CREDITOS INDIRECTOS												
- CartasFianzaOtorgadas	1.819.500,00		1.824.500,00		1.878.500,00		1.893.500,00		1.909.000,00		1.929.000,00	
LINEA NO UTIL. Y CRED. NO DESEMB.												
- LinCredTarjetaCrédito	26.227,00		46.815,61		49.538,78		11.558,03		26.571,48		51.463,17	
- LinCredEsqMultilinea	55.567.978,82		88.014.330,06		92.474.487,67		70.490.905,19		7.103.095,01		7.177.511,93	
LINEAS OTORGADAS												
- LineasTarjetasC	54.585,00		54.735,00		56.355,00		56.805,00		57.270,00		57.870,00	
GARANTIAS												
- GARANTIAS RECIBIDAS	180.338.037,03		180.833.607,33		186.185.766,77		187.672.477,69		189.208.745,66		166.151.318,36	
-- 1eraHipotecasInmuebles	23.618.325,42		23.683.228,76		24.384.184,83		24.578.894,85		24.780.095,21		24.369.818,36	
-- 1eraGBienesFácilRealización	22.986.461,61		23.049.628,57		23.731.831,94		23.921.332,84		24.117.150,45		24.369.818,36	
-- FideicomisoGarantía	133.733.250,00		134.100.750,00		138.069.750,00		139.172.250,00		140.311.500,00		141.781.500,00	

Reportado por : BBVA

Última fecha reportada por la SBS : 30/11/2021

Operación	AGO 2021 (SBS: JUL2021)		SET 2021 (SBS: AGO2021)		OCT 2021 (SBS: SET2021)		NOV 2021 (SBS: OCT2021)		DIC 2021 (SBS: NOV2021)		ENE 2022 (SBS: NOV2021)	
	Monto *	Dias V.	Monto *	Dias V.	Monto *	Dias V.	Monto *	Dias V.	Monto *	Dias V.	Monto *	Dias V.
Calificación (2)	NOR		NOR		NOR		NOR		NOR		NOR	
RESUMEN												
- Total Deuda	100.449.407,96		100.503.471,28		143.329.156,29		135.935.948,67		132.030.601,99		132.030.601,99	
- Línea No Utilizada	121.200,00		122.520,00		124.020,00		119.670,00		121.860,00		121.860,00	
- Garantías	59.393.233,00		80.513.217,00		81.498.932,00		78.640.358,00		80.079.503,00		80.079.503,00	
CREDITOS DIRECTOS												
- CRÉDITOS VIGENTES	98.139.445,10		98.164.074,16		141.223.039,14		133.290.237,41		130.082.911,73		130.082.911,73	
-- Corp: Préstamos	44.440.000,00		44.924.000,00		45.474.000,00		43.879.000,00		44.682.000,00		44.682.000,00	
--- NoRevolventes	44.440.000,00		44.924.000,00		45.474.000,00		43.879.000,00		44.682.000,00		44.682.000,00	
-- Corp: Factoring	3.925.644,06		4.593.103,16		5.166.488,18		3.076.940,32		248.951,40		248.951,40	
-- Corp: Arrendamiento Financ	49.773.801,04		48.646.971,00		49.242.550,96		46.444.297,09		44.531.960,33		44.531.960,33	
-- CRÉDITOS COMERCIO EXTERIOR					41.340.000,00		39.890.000,00		40.620.000,00		40.620.000,00	
CREDITOS INDIRECTOS												
- CartasFianzaOtorgadas	2.309.962,86		2.339.397,12		2.106.117,15		2.645.711,26		1.947.690,26		1.947.690,26	
LINEA NO UTIL. Y CRED. NO DESEMB.												
- LinCredTarjetaCrédito	121.200,00		122.520,00		124.020,00		119.670,00		121.860,00		121.860,00	
GARANTIAS												
- GARANTIAS RECIBIDAS	59.393.233,45		80.513.218,28		81.498.933,49		78.640.359,37		80.079.503,57		80.079.503,57	

-- 1eraHipotecasInmuebles	19.528.952,40	19.741.643,97	19.983.338,92	19.282.423,55	19.635.298,18	19.635.298,18
-- OtrasGtiasNoPref	39.864.281,05	60.771.574,31	61.515.594,57	59.357.935,82	60.444.205,39	60.444.205,39

Última fecha reportada por la SBS : 30/11/2021

Operación	FEB 2021 (SBS: ENE2021)		MAR 2021 (SBS: FEB2021)		ABR 2021 (SBS: MAR2021)		MAY 2021 (SBS: ABR2021)		JUN 2021 (SBS: MAY2021)		JUL 2021 (SBS: JUN2021)	
	Monto *	Dias V.	Monto *	Dias V.	Monto *	Dias V.	Monto *	Dias V.	Monto *	Dias V.	Monto *	Dias V.
Calificación (2)	NOR		NOR		NOR		NOR		NOR		NOR	
RESUMEN												
- Total Deuda	164.646.673,16		165.423.302,35		170.239.942,27		171.857.636,94		133.525.039,02		130.275.449,75	
- Línea No Utilizada	109.170,00		109.470,00		112.710,00		113.610,00		114.540,00		115.740,00	
- Garantías	93.952.581,00		94.210.764,00		96.999.133,00		97.773.680,00		98.574.047,00		56.717.596,00	
CREDITOS DIRECTOS												
- CRÉDITOS VIGENTES	162.388.613,40		162.834.858,55		167.809.102,93		169.300.596,44		130.980.848,88		127.806.234,51	
-- Corp: Préstamos	40.029.000,00		40.139.000,00		41.327.000,00		41.657.000,00		41.998.000,00		42.438.000,00	
--- NoRevolventes	40.029.000,00		40.139.000,00		41.327.000,00		41.657.000,00		41.998.000,00		42.438.000,00	
-- Corp: Factoring					1.593.296,99		2.753.658,16		2.749.616,91		4.018.563,76	
-- Corp: ArrendamientoFinanc	49.579.613,40		49.715.858,55		49.748.805,94		49.149.938,28		48.053.231,97		48.556.670,75	
-- CRÉDITOS COMERCIO EXTERIOR	72.780.000,00		72.980.000,00		75.140.000,00		75.740.000,00		38.180.000,00		32.793.000,00	
CREDITOS INDIRECTOS												
- CartasFianzaOtorgadas	2.258.059,76		2.588.443,80		2.430.839,34		2.557.040,50		2.544.190,14		2.469.215,24	
LINEA NO UTIL. Y CRED. NO DESEMB.												
- LinCredTarjetaCrédito	109.170,00		109.470,00		112.710,00		113.610,00		114.540,00		115.740,00	
GARANTIAS												
- GARANTIAS RECIBIDAS	93.952.581,99		94.210.764,40		96.999.134,52		97.773.681,76		98.574.047,26		56.717.597,70	
-- 1eraHipotecasInmuebles	58.045.126,85		58.204.635,30		59.927.326,62		60.405.851,98		60.900.328,19		18.649.182,77	
-- OtrasGtiasNoPref	35.907.455,14		36.006.129,10		37.071.807,90		37.367.829,78		37.673.719,07		38.068.414,93	

Reportado por : INTERBANK

Última fecha reportada por la SBS : 30/11/2021

Operación	AGO 2021 (SBS: JUL2021)		SET 2021 (SBS: AGO2021)		OCT 2021 (SBS: SET2021)		NOV 2021 (SBS: OCT2021)		DIC 2021 (SBS: NOV2021)		ENE 2022 (SBS: NOV2021)	
	Monto *	Dias V.	Monto *	Dias V.	Monto *	Dias V.	Monto *	Dias V.	Monto *	Dias V.	Monto *	Dias V.
Calificación (2)	NOR		NOR		NOR		NOR		NOR		NOR	
RESUMEN												
- Total Deuda	121.011.463,28		123.152.035,68		168.306.937,87		159.145.156,75		88.231.751,22		88.231.751,22	
- Garantías	35.400.746,00		35.786.299,00		35.308.554,00		31.174.517,00		31.745.021,00		31.745.021,00	
CREDITOS DIRECTOS												
- CRÉDITOS VIGENTES	121.011.463,28		123.152.035,68		168.306.937,87		157.549.722,70		86.607.120,21		86.607.120,21	
-- Corp: Factoring	4.810.716,45		5.685.736,17		8.978.382,92		6.705.204,97		2.056.098,65		2.056.098,65	
-- Corp: ArrendamientoFinanc	35.400.746,83		35.786.299,51		35.308.554,95		31.174.517,73		31.745.021,56		31.745.021,56	
-- CRÉDITOS COMERCIO EXTERIOR	80.800.000,00		81.680.000,00		124.020.000,00		119.670.000,00		52.806.000,00		52.806.000,00	
CREDITOS INDIRECTOS												
- CartasCrédito							1.595.434,05		1.088.997,01		1.088.997,01	
- AceptacionesBancarias									535.634,00		535.634,00	
GARANTIAS												
- GARANTIAS RECIBIDAS	35.400.746,83		35.786.299,51		35.308.554,95		31.174.517,73		31.745.021,56		31.745.021,56	
-- OtrasGarantias	35.400.746,83		35.786.299,51		35.308.554,95		31.174.517,73		31.745.021,56		31.745.021,56	

Última fecha reportada por la SBS : 30/11/2021

Operación	FEB 2021 (SBS: ENE2021)		MAR 2021 (SBS: FEB2021)		ABR 2021 (SBS: MAR2021)		MAY 2021 (SBS: ABR2021)		JUN 2021 (SBS: MAY2021)		JUL 2021 (SBS: JUN2021)	
	Monto *	Dias V.	Monto *	Dias V.	Monto *	Dias V.	Monto *	Dias V.	Monto *	Dias V.	Monto *	Dias V.
Calificación (2)	NOR		NOR		NOR		NOR		NOR		NOR	
RESUMEN												
- Total Deuda	38.755.766,97		112.737.489,00		117.719.209,16		117.628.034,86		119.003.069,83		120.499.275,85	
- Garantías	38.662.149,00		38.768.393,00		39.101.596,00		36.729.887,00		37.030.554,00		36.573.140,00	
CREDITOS DIRECTOS												
- CRÉDITOS VIGENTES	38.662.149,37		112.718.107,00		117.699.827,16		117.608.652,86		118.983.687,83		120.479.893,85	
-- Corp: Factoring			969.713,76		3.458.230,99		5.138.765,36		5.593.133,18		6.746.753,37	
-- Corp: ArrendamientoFinanc	38.662.149,37		38.768.393,24		39.101.596,17		36.729.887,50		37.030.554,65		36.573.140,48	
-- CRÉDITOS COMERCIO EXTERIOR			72.980.000,00		75.140.000,00		75.740.000,00		76.360.000,00		77.160.000,00	
CREDITOS INDIRECTOS												
- CartasFianzaOtorgadas	19.382,00		19.382,00		19.382,00		19.382,00		19.382,00		19.382,00	
- AceptacionesBancarias	74.235,60											

GARANTIAS							
- GARANTIAS RECIBIDAS	38.662.149,37	38.768.393,24	39.101.596,17	36.729.887,50	37.030.554,65	36.573.140,48	
-- OtrasGarantias	38.662.149,37	38.768.393,24	39.101.596,17	36.729.887,50	37.030.554,65	36.573.140,48	

Reportado por : ICBC PERU BANK S.A.

Última fecha reportada por la SBS : 30/11/2021

Operación	AGO 2021 (SBS: JUL2021)		SET 2021 (SBS: AGO2021)		OCT 2021 (SBS: SET2021)		NOV 2021 (SBS: OCT2021)		DIC 2021 (SBS: NOV2021)		ENE 2022 (SBS: NOV2021)	
	Monto *	Dias V.	Monto *	Dias V.	Monto *	Dias V.	Monto *	Dias V.	Monto *	Dias V.	Monto *	Dias V.
Calificación (2)	NOR		NOR		NOR		NOR		NOR		NOR	
RESUMEN												
- Total Deuda	36.360.000,00		36.756.000,00		20.670.000,00		35.901.000,00		36.558.000,00		36.558.000,00	
CREDITOS DIRECTOS												
- CRÉDITOS VIGENTES	36.360.000,00		36.756.000,00		20.670.000,00		35.901.000,00		36.558.000,00		36.558.000,00	
-- Corp:Préstamos	36.360.000,00		36.756.000,00		20.670.000,00		35.901.000,00		36.558.000,00		36.558.000,00	
--- NoRevolventes	36.360.000,00		36.756.000,00		20.670.000,00		35.901.000,00		36.558.000,00		36.558.000,00	

Última fecha reportada por la SBS : 30/11/2021

Operación	FEB 2021 (SBS: ENE2021)		MAR 2021 (SBS: FEB2021)		ABR 2021 (SBS: MAR2021)		MAY 2021 (SBS: ABR2021)		JUN 2021 (SBS: MAY2021)		JUL 2021 (SBS: JUN2021)	
	Monto *	Dias V.	Monto *	Dias V.	Monto *	Dias V.	Monto *	Dias V.	Monto *	Dias V.	Monto *	Dias V.
Calificación (2)	NOR										NOR	
RESUMEN												
- Total Deuda	32.751.000,00											15.432.000,00
CREDITOS DIRECTOS												
- CRÉDITOS VIGENTES	32.751.000,00											15.432.000,00
-- Corp:Préstamos	32.751.000,00											15.432.000,00
--- NoRevolventes	32.751.000,00											15.432.000,00

Reportado por : BCO SANTANDER PERU

Última fecha reportada por la SBS : 30/11/2021

Operación	AGO 2021 (SBS: JUL2021)		SET 2021 (SBS: AGO2021)		OCT 2021 (SBS: SET2021)		NOV 2021 (SBS: OCT2021)		DIC 2021 (SBS: NOV2021)		ENE 2022 (SBS: NOV2021)	
	Monto *	Dias V.	Monto *	Dias V.	Monto *	Dias V.	Monto *	Dias V.	Monto *	Dias V.	Monto *	Dias V.
Calificación (2)	NOR		NOR		NOR		NOR		NOR		NOR	
RESUMEN												
- Total Deuda	80.591.347,53		22.332.089,04		28.360.588,64		39.180.461,32		25.916.727,02		25.916.727,02	
CREDITOS DIRECTOS												
- CRÉDITOS VIGENTES	77.168.264,22		18.391.864,90		26.636.152,14		38.231.548,44		25.722.389,40		25.722.389,40	
-- Corp:Descuentos	16.568.264,22		18.391.864,90		26.636.152,14		38.231.548,44		25.722.389,40		25.722.389,40	
--- Otros	16.568.264,22		18.391.864,90		26.636.152,14		38.231.548,44		25.722.389,40		25.722.389,40	
-- CRÉDITOS COMERCIO EXTERIOR	60.600.000,00											
CREDITOS INDIRECTOS												
- AvalesOtorgados	718.520,25											
- CartasCrédito	899.398,14		2.115.399,01		985.569,99		948.912,88		194.337,62		194.337,62	
- AceptacionesBancarias	1.805.164,92		1.824.825,13		738.866,51							

Última fecha reportada por la SBS : 30/11/2021

Operación	FEB 2021 (SBS: ENE2021)		MAR 2021 (SBS: FEB2021)		ABR 2021 (SBS: MAR2021)		MAY 2021 (SBS: ABR2021)		JUN 2021 (SBS: MAY2021)		JUL 2021 (SBS: JUN2021)	
	Monto *	Dias V.	Monto *	Dias V.	Monto *	Dias V.	Monto *	Dias V.	Monto *	Dias V.	Monto *	Dias V.
Calificación (2)	NOR		NOR		NOR		NOR		NOR		NOR	
RESUMEN												
- Total Deuda	7.100.064,70		6.754.556,42		12.789.276,49		20.415.733,59		23.794.112,11		24.954.343,49	
CREDITOS DIRECTOS												
- CRÉDITOS VIGENTES	6.934.912,13		6.589.403,85		12.128.220,49		18.040.615,99		20.529.180,09		21.469.188,06	
-- Corp:Descuentos	6.934.912,13		6.589.403,85		12.128.220,49		18.040.615,99		20.529.180,09		21.469.188,06	
--- Otros	6.934.912,13		6.589.403,85		12.128.220,49		18.040.615,99		20.529.180,09		21.469.188,06	
CREDITOS INDIRECTOS												
- AvalesOtorgados					661.056,00		682.998,90		700.293,60		685.663,50	
- CartasFianzaOtorgadas	165.152,57		165.152,57									
- CartasCrédito							1.692.118,70		1.541.056,29		1.075.648,80	
- AceptacionesBancarias									1.023.582,13		1.723.843,13	

Reportado por : CREDINKA S.A.

Última fecha reportada por la SBS : 30/11/2021

Operación	AGO 2021 (SBS: JUL2021)		SET 2021 (SBS: AGO2021)		OCT 2021 (SBS: SET2021)		NOV 2021 (SBS: OCT2021)		DIC 2021 (SBS: NOV2021)		ENE 2022 (SBS: NOV2021)	
	Monto *	Dias V.	Monto *	Dias V.	Monto *	Dias V.	Monto *	Dias V.	Monto *	Dias V.	Monto *	Dias V.
Calificación (2)												
RESUMEN												

Última fecha reportada por la SBS : 30/11/2021

Operación	FEB 2021 (SBS: ENE2021)		MAR 2021 (SBS: FEB2021)		ABR 2021 (SBS: MAR2021)		MAY 2021 (SBS: ABR2021)		JUN 2021 (SBS: MAY2021)		JUL 2021 (SBS: JUN2021)	
	Monto *	Dias V.	Monto *	Dias V.	Monto *	Dias V.	Monto *	Dias V.	Monto *	Dias V.	Monto *	Dias V.
Calificación (2)												NOR
RESUMEN												
- Total Deuda												144.791,10
CREDITOS DIRECTOS												
- CRÉDITOS VIGENTES												144.791,10
-- MedE: Factoring												144.791,10

Rectificaciones SBS

Entidad	Periodo SBS	Cuenta	Concepto Rectificación	Dice	Debe Decir
---------	-------------	--------	------------------------	------	------------

Aval/Codeudor

Montos expresados en unidades de soles*

Es Avalista de:

Información reportada por la SBS al 30/11/2021

Tipo Doc	Nro Documento	Nombre/Razón Social	Act	Pre	12m
----------	---------------	---------------------	-----	-----	-----

Montos expresados en unidades de soles*

Quiénes lo Avalan:

Información reportada por la SBS al 30/11/2021

Tipo Doc	Nro Documento	Nombre/Razón Social	Act	Pre	12m
----------	---------------	---------------------	-----	-----	-----

Montos expresados en unidades de soles*

Es Avalista de:

Información Reportada por Entidades de Microfinanzas / Otros Créditos

Tipo Doc	Nro Documento	Nombre/Razón Social	Act	Pre	12m
----------	---------------	---------------------	-----	-----	-----

Montos expresados en unidades de soles*

Quiénes lo Avalan:

Información Reportada por Entidades de Microfinanzas / Otros Créditos

Tipo Doc	Nro Documento	Nombre/Razón Social	Act	Pre	12m
----------	---------------	---------------------	-----	-----	-----

Documentos Protestados como Deudor/Aceptante

Montos expresados en unidades*

Reportado por la Cámara de Comercio de Lima (CCL)

Documentos Protestados sin Regularizar

	# Doc	Monto (S/) *	Max Días Venc.
Total:	1	3.455,93	50

Tipo de Cambio 3.987

Nro. Secuencia	Tip. ** Reg.	Acreedor/Girador	Tipo Doc.	Moneda	Monto *	Monto * (S/)	Boletín	F. Protesto	F. Venc.	Días Venc.
52151		DISAN PERU S.A.	FAN	US\$	866,80	3.455,93	12/2021	10/12/2021	29/11/2021	50

**PR: Protestos, CJ: Cobranza Judicial, MO: Moras, PP: Procesos Penales

Montos expresados en unidades*

Reportado por la Cámara de Comercio de Lima (CCL)

Documentos Protestados Regularizados

	# Doc	Monto (S/) *
Total:	8	64.499,81

Nro. Secuencia	Tip. ** Reg.	Acreedor/Girador	Tipo Doc.	Moneda	Monto *	Monto * (S/)	Boletín	F. Protesto	F. Venc.	F. Reg
15729		DICOMSA S.A	FAN	US\$	7.783,30	31.032,02	05/2019	06/05/2019	15/04/2019	09/09/2019
15800		DICOMSA S.A	FAN	US\$	2.635,44	10.507,50	05/2019	06/05/2019	15/04/2019	09/09/2019
15871		DICOMSA S.A	FAN	US\$	2.346,43	9.355,22	05/2019	15/05/2019	30/04/2019	09/09/2019
16014		DICOMSA S.A	FAN	US\$	1.661,96	6.626,23	05/2019	06/05/2019	15/04/2019	09/09/2019
16156		DICOMSA S.A	FAN	US\$	606,75	2.419,11	05/2019	15/05/2019	30/04/2019	09/09/2019
16228		DICOMSA S.A	FAN	US\$	515,07	2.053,58	05/2019	15/05/2019	30/04/2019	09/09/2019
16013		DICOMSA S.A	FAN	US\$	326,41	1.301,40	05/2019	15/05/2019	30/04/2019	09/09/2019
16157		DICOMSA S.A	FAN	US\$	302,17	1.204,75	05/2019	15/05/2019	30/04/2019	09/09/2019

**PR: Protestos, CJ: Cobranza Judicial, MO: Moras, PP: Procesos Penales

Documentos Protestados como Acreedor/Girador

Montos expresados en unidades*

Reportado por la Cámara de Comercio de Lima (CCL)

Documentos Protestados sin Regularizar

	# Doc	Monto (S/) *	Max Días Venc.
Total:	2	11.961,00	1,836

Tipo de Cambio 3.987

Nro. Secuencia	Tip. ** Reg.	Deudor/Aceptante	Tipo Doc.	Moneda	Monto *	Monto * (S/)	Boletín	F. Protesto	F. Venc.	Días Venc.
6304521	PR	PRIMA FARMS S.A.C.	CHQ	US\$	2.000,00	7.974,00	09/2019	16/09/2019	/ /	855
510000669134	PR	TORRES VDA DE TERAN ESMILDA ERNESTINA	LET	US\$	1.000,00	3.987,00	01/2017	08/01/2017	/ /	1,836

**PR: Protestos, CJ: Cobranza Judicial, MO: Moras, PP: Procesos Penales

Montos expresados en unidades*

Reportado por la Cámara de Comercio de Lima (CCL)

Documentos Protestados Regularizados

	# Doc	Monto (S/) *
Total:	0	0,00

Nro. Secuencia	Tip. ** Reg.	Deudor/Aceptante	Tipo Doc.	Moneda	Monto *	Monto * (S/)	Boletín	F. Protesto	F. Venc.	F. Reg
----------------	-----------------	------------------	-----------	--------	---------	-----------------	---------	-------------	----------	--------

**PR: Protestos, CJ: Cobranza Judicial, MO: Moras, PP: Procesos Penales

Detalle de Vencidos

Documentos Impagos

Montos expresados en unidades*

	# Doc	Monto (S/) *	Max Días Venc.
Total:	33	174.046,55	1,558

Se muestran los 10 primeros documentos ordenados por Fecha de Vencimiento, del más reciente al más antiguo

Tipo de Cambio 3.987

Nombre del Acreedor de la Obligación	Tipo Comprobante/Concepto	Nro Comprobante	Condición Deuda	Moneda	Monto *	Monto * (S/)	F. Venc.
DROKASA PERU S.A.	Factura	2201556262	MOROSIDAD	US\$	118,00	470,47	30/09/2021
INTEROC SOCIEDAD ANONIMA	Factura	F13-00001709	MOROSIDAD	US\$	441,33	1.759,58	29/10/2020
INTEROC SOCIEDAD ANONIMA	Factura	F13-00001708	MOROSIDAD	US\$	7.723,38	30.793,12	29/10/2020
INTEROC SOCIEDAD ANONIMA	Factura	F13-00001396	MOROSIDAD	US\$	37,26	148,56	20/05/2020
INTEROC SOCIEDAD ANONIMA	Factura	F13-00001399	MOROSIDAD	US\$	18,77	74,84	20/05/2020
INTEROC SOCIEDAD ANONIMA	Factura	F13-00001382	MOROSIDAD	US\$	9,53	37,00	14/05/2020
INTEROC SOCIEDAD ANONIMA	Factura	F13-00001371	MOROSIDAD	US\$	4,76	18,98	08/05/2020
INTEROC SOCIEDAD ANONIMA	Factura	F13-00001372	MOROSIDAD	US\$	4,76	18,98	08/05/2020
INTEROC SOCIEDAD ANONIMA	Factura	F13-00001327	MOROSIDAD	US\$	5,41	21,57	16/04/2020
INTEROC SOCIEDAD ANONIMA	Factura	F13-00001295	MOROSIDAD	US\$	36,97	147,40	01/04/2020

Deuda Laboral

Montos expresados en unidades de soles*

	# Doc	Monto (S/) *	Max Días Venc.
Total:	14	1.753,59	1,632

Se muestran los 10 primeros documentos ordenados por Periodo de Devengue, del más reciente al más antiguo

Nombre del Acreedor de la Obligación	Periodo	Deuda AFP *	Deuda Fondo *	Tipo de Deuda	Situación de Cobranza
PROFUTURO AFP	01/2019	17,84	73,73	Cierta-No Declarada	Judicial
PROFUTURO AFP	12/2018	35,11	144,52	Cierta-No Declarada	Judicial
PROFUTURO AFP	11/2018	25,01	102,94	Cierta-No Declarada	Judicial
PROFUTURO AFP	10/2018	31,87	131,16	Cierta-No Declarada	Judicial
PROFUTURO AFP	09/2018	34,26	140,99	Cierta-No Declarada	Judicial
PROFUTURO AFP	08/2018	14,85	61,13	Cierta-No Declarada	Judicial
PROFUTURO AFP	02/2018	17,26	71,03	Cierta-No Declarada	Judicial
PROFUTURO AFP	01/2018	24,17	99,49	Cierta-No Declarada	Judicial
PROFUTURO AFP	12/2017	31,30	128,79	Cierta-No Declarada	Judicial
PROFUTURO AFP	11/2017	29,82	122,70	Cierta-No Declarada	Judicial

Comercio Exterior

Montos expresados en unidades de dólares

Muestra información reportada por la SUNAT desde el 07/02/2011

Resumen por Ejercicio

Ejercicio	Actividad	Número de Operaciones	Importe USD *	N° Países	3 países con mayor número de operaciones
2021	EXPORTACIÓN	5809	305.244.785,83	26	UNITED STATES, NETHERLANDS, CHINA
	IMPORTACIÓN	101	5.364.038,33	15	SPAIN, CHILE, ITALY
2020	EXPORTACIÓN	5272	270.633.224,12	28	UNITED STATES, NETHERLANDS, CHINA
	IMPORTACIÓN	89	4.527.071,55	12	CHILE, SPAIN, ITALY
2019	EXPORTACIÓN	4847	291.877.225,58	28	UNITED STATES, NETHERLANDS, CHINA
	IMPORTACIÓN	92	3.812.864,25	13	SPAIN, CHILE, ITALY
2018	EXPORTACIÓN	5961	329.876.089,02	26	UNITED STATES, NETHERLANDS, CHINA
	IMPORTACIÓN	112	6.612.698,75	15	CHILE, UNITED STATES, CHINA

Resumen por Meses

Actividad	Ejercicio	Mes	Número de Operaciones	Importe USD *	N° Países	3 países con mayor número de operaciones
EXPORTACIÓN	2021	DICIEMBRE	384	17.586.474,85	14	UNITED STATES, NETHERLANDS, CANADA

		NOVIEMBRE	638	31.283.746,47	14	UNITED STATES,NETHERLANDS,CANADA
		OCTUBRE	718	48.457.312,21	14	UNITED STATES,NETHERLANDS,UNITED KINGDOM
		SETIEMBRE	604	52.739.538,91	14	UNITED STATES,NETHERLANDS,CHINA
		AGOSTO	616	34.306.804,66	14	UNITED STATES,NETHERLANDS,CHINA
		JULIO	861	36.140.637,63	14	UNITED STATES,NETHERLANDS,CHINA
		JUNIO	466	20.266.475,92	14	UNITED STATES,NETHERLANDS,UNITED KINGDOM
		MAYO	255	10.798.890,15	14	NETHERLANDS,UNITED STATES,CANADA
		ABRIL	132	6.940.898,09	14	UNITED STATES,CANADA,NETHERLANDS
		MARZO	365	15.275.661,57	14	NETHERLANDS,UNITED STATES,CANADA
		FEBRERO	461	17.886.866,83	14	UNITED STATES,NETHERLANDS,POLAND
		ENERO	309	13.561.478,55	14	UNITED STATES,NETHERLANDS,POLAND
	2020	DICIEMBRE	742	37.247.477,08	14	UNITED STATES,NETHERLANDS,CANADA
		NOVIEMBRE	731	39.175.810,56	14	UNITED STATES,NETHERLANDS,UNITED KINGDOM
		OCTUBRE	431	30.404.727,78	14	UNITED STATES,NETHERLANDS,CHINA
		SETIEMBRE	407	40.149.657,85	14	UNITED STATES,NETHERLANDS,UNITED KINGDOM
		AGOSTO	455	24.611.683,92	14	UNITED STATES,NETHERLANDS,UNITED KINGDOM
		JULIO	614	24.728.093,96	14	UNITED STATES,CHINA,NETHERLANDS
		JUNIO	538	22.707.649,48	14	UNITED STATES,NETHERLANDS,CHINA
		MAYO	332	12.827.618,97	14	NETHERLANDS,UNITED STATES,UNITED KINGDOM
		ABRIL	124	5.106.811,59	14	NETHERLANDS,POLAND,UNITED STATES
		MARZO	198	10.197.320,46	14	UNITED STATES,NETHERLANDS,CANADA
		FEBRERO	268	9.580.975,41	14	UNITED STATES,NETHERLANDS,POLAND
		ENERO	432	13.895.397,07	14	UNITED STATES,NETHERLANDS,CANADA
	2019	DICIEMBRE	482	24.675.082,31	17	UNITED STATES,NETHERLANDS,UNITED KINGDOM
		NOVIEMBRE	501	33.295.530,75	17	UNITED STATES,NETHERLANDS,UNITED KINGDOM
		OCTUBRE	580	43.260.113,73	17	UNITED STATES,NETHERLANDS,UNITED KINGDOM
		SETIEMBRE	429	42.687.702,84	17	UNITED STATES,NETHERLANDS,CHINA
		AGOSTO	460	37.741.376,02	17	UNITED STATES,NETHERLANDS,CHINA
		JULIO	573	29.190.304,95	17	UNITED STATES,CHINA,NETHERLANDS
		JUNIO	479	20.734.839,05	17	UNITED STATES,NETHERLANDS,CHINA
		MAYO	318	13.986.571,72	17	UNITED STATES,NETHERLANDS,CHINA
		ABRIL	126	4.766.250,92	17	POLAND,UNITED STATES,NETHERLANDS
		MARZO	204	8.428.808,07	17	UNITED STATES,POLAND,NETHERLANDS
		FEBRERO	227	10.893.691,11	17	UNITED STATES,NETHERLANDS,CANADA
		ENERO	468	22.216.954,13	17	UNITED STATES,NETHERLANDS,CANADA
	2018	DICIEMBRE	397	25.132.382,27	16	UNITED STATES,NETHERLANDS,CANADA
		NOVIEMBRE	558	37.239.134,46	16	UNITED STATES,NETHERLANDS,CHINA
		OCTUBRE	851	61.517.718,65	16	UNITED STATES,NETHERLANDS,UNITED KINGDOM
		SETIEMBRE	469	31.202.385,43	16	UNITED STATES,NETHERLANDS,CHINA
		AGOSTO	983	53.227.068,49	16	UNITED STATES,NETHERLANDS,CHINA
		JULIO	750	35.894.032,21	16	UNITED STATES,CHINA,NETHERLANDS
		JUNIO	535	26.915.068,36	16	UNITED STATES,NETHERLANDS,CHINA
		MAYO	344	15.950.018,42	16	UNITED STATES,NETHERLANDS,SPAIN
		ABRIL	123	4.350.151,51	16	NETHERLANDS,UNITED STATES,CANADA
		MARZO	293	11.589.665,34	16	NETHERLANDS,UNITED STATES,CANADA
		FEBRERO	370	14.357.574,00	16	NETHERLANDS,UNITED STATES,SPAIN
		ENERO	288	12.500.889,89	16	UNITED STATES,NETHERLANDS,CANADA
IMPORTACIÓN	2021	DICIEMBRE	10	433.398,07	5	SPAIN,CHINA,ITALY
		NOVIEMBRE	11	464.350,61	9	SPAIN,MEXICO,NETHERLANDS
		OCTUBRE	15	435.482,09	6	ITALY,SPAIN,NETHERLANDS
		SETIEMBRE	14	1.847.282,83	5	ITALY,SPAIN,CHILE
		AGOSTO	13	429.781,99	5	CHILE,ITALY,UNITED STATES
		JULIO	8	333.245,29	4	SPAIN,UNITED STATES,CHILE
		JUNIO	8	283.404,56	3	CHILE,SPAIN,INDIA
		MAYO	4	195.598,07	3	CHILE,SPAIN,ITALY
		ABRIL	5	178.319,26	4	CHILE,SPAIN,MEXICO
		MARZO	7	371.328,33	4	SPAIN,MALAYSIA,UNITED STATES
		FEBRERO	2	355.528,80	1	SPAIN
		ENERO	4	36.318,44	4	CHINA,COLOMBIA,FRANCE
	2020	DICIEMBRE	3	50.036,39	5	UNITED STATES,CHILE,CHINA
		NOVIEMBRE	4	79.460,95	4	CHILE,SPAIN,ITALY
		OCTUBRE	6	215.174,96	4	CHILE,SPAIN,ITALY
		SETIEMBRE	9	684.091,33	6	ITALY,SOUTH AFRICA,BRAZIL
		AGOSTO	8	603.007,61	7	SPAIN,ITALY,TURKEY
		JULIO	20	1.120.526,98	4	CHILE,ITALY,SPAIN
		JUNIO	11	342.783,53	4	CHILE,SPAIN,UNITED STATES

		MAYO	6	246.681,08	3	CHILE, SPAIN, UNITED STATES
		ABRIL	4	210.210,32	3	CHILE, SPAIN, MEXICO
		MARZO	6	306.411,39	5	CHILE, UNITED STATES, CHINA
		FEBRERO	7	430.334,33	4	SPAIN, ITALY, UNITED STATES
	2019	ENERO	5	238.352,68	4	MEXICO, UNITED STATES, SOUTH AFRICA
		DICIEMBRE	6	278.255,09	4	SPAIN, UNITED STATES, BRAZIL
		NOVIEMBRE	5	178.888,42	3	SPAIN, UNITED STATES, INDIA
		OCTUBRE	7	203.556,90	6	ITALY, SPAIN, FRANCE
		SETIEMBRE	11	808.253,61	4	SPAIN, ITALY, UNITED STATES
		AGOSTO	10	593.831,41	5	ITALY, CHILE, CHINA
		JULIO	10	426.263,44	8	SPAIN, ITALY, CHILE
		JUNIO	11	248.734,26	4	CHILE, ITALY, UNITED STATES
		MAYO	12	297.085,97	7	CHILE, SPAIN, FRANCE
		ABRIL	5	157.236,22	4	SPAIN, NETHERLANDS, UNITED STATES
		MARZO	6	348.797,24	5	UNITED STATES, CHILE, SPAIN
		FEBRERO	3	157.797,06	3	SPAIN, ITALY, UNITED STATES
		ENERO	6	114.164,63	5	BRAZIL, CHILE, SPAIN
	2018	DICIEMBRE	3	116.311,19	3	BRAZIL, CHILE, NETHERLANDS
		NOVIEMBRE	9	233.358,00	5	CHILE, CHINA, FRANCE
		OCTUBRE	8	123.842,39	6	CHINA, UNITED STATES, CHILE
		SETIEMBRE	7	217.611,32	5	CHILE, SPAIN, FRANCE
		AGOSTO	16	611.668,47	5	CHILE, INDIA, ITALY
		JULIO	17	681.068,87	6	CHILE, UNITED STATES, BRAZIL
		JUNIO	16	735.288,57	7	CHILE, CHINA, BRAZIL
		MAYO	8	499.979,24	4	CHILE, BRAZIL, ITALY
		ABRIL	11	753.044,75	5	CHILE, CHINA, SPAIN
		MARZO	4	54.578,70	3	UNITED STATES, CHILE, MEXICO
		FEBRERO	5	459.633,29	3	CHILE, UNITED STATES, NETHERLANDS
		ENERO	8	2.126.313,96	4	UNITED STATES, CHILE, CHINA

PUBLICACIÓN DIARIO "EL PERUANO"

Reporte Otros Créditos

Institución	AGO 2021		SET 2021		OCT 2021		NOV 2021		DIC 2021		ENE 2022	
	Monto *	Dias V.	Monto *	Dias V.	Monto *	Dias V.	Monto *	Dias V.	Monto *	Dias V.	Monto *	Dias V.
Institución	FEB 2021		MAR 2021		ABR 2021		MAY 2021		JUN 2021		JUL 2021	
	Monto *	Dias V.	Monto *	Dias V.	Monto *	Dias V.	Monto *	Dias V.	Monto *	Dias V.	Monto *	Dias V.

Reporte Otros Créditos por entidades

Sin Información