

El reporte contiene solo los títulos seleccionados

- Información General
- Consulta Rápida
- Principales Acreedores
- Detalle Variación
- Posición Histórica
- Gráficos
- Rep. Vencidos
- Rep. SBS/Microf.
- SBS/Microf. Entidades
- Rectificaciones SBS
- Avalados/Avalistas
- Hechos de Importancia
- Documentos CCL
- Detalle de Vencidos
- Comercio Exterior
- Otros Créditos
- Otros Créd. Entidades
- Otros Rep. Negativos

RUC 20553807752 - DINAMICA MULTISERVICIOS Y REPRESENTACIONES S.A.C.

Fecha Proceso	Tipo Doc.	N. Doc.	Nota	Deuda Total *	Var.	Actual	Previo	12m
25/04/2022	RUC	20553807752	0.000	280.277,06		<span style="color: green;">●</span>	<span style="color: green;">●</span>	<span style="color: orange;">●</span>

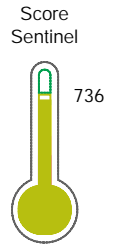

Riesgo Bajo

\* La persona consultada cuenta con los siguientes créditos e indicadores.

- Línea de Crédito
- Está Avalado
- FAE - MYPE

## Sentinel Sabio

Bancarizado: SI

### Recomendación de Sentinel Sabio

Evaluación Crediticia



**APROBAR**  
Producto Genérico

Detalle:

- Cumple con todas las reglas de evaluación

Cuota Estimada Mensual

S/ 14238,



### Score Sentinel

Nivel de Riesgo

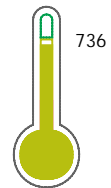

Riesgo Bajo

Recomendación:

En este nivel de riesgo, 10 de 100 empresas podrían caer en incumplimiento en los próximos 12 meses

## Información General

### Datos Principales

09/02/2022: Última actualización de información reportada por SUNAT

Razón Social:	DINAMICA MULTISERVICIOS Y REPRESENTACIONES S.A.C.		
Nombre Comercial:	-		
Tipo de Contribuyente:	SOCIEDAD ANONIMA CERRADA		
Estado de Contribuyente:	ACTIVO	Condición del Contribuyente:	HABIDO
Inicio de Actividades:	25/07/2013		
Tamaño contribuyente:	RESTO	Dependencia:	INTENDENCIA LIMA MEPECO
Actividad Económica Principal	VTA. MAY. MAQUINARIA, EQUIPO Y MATER.		
Actividad Económica Secundaria 1	VTA. MAY. DE OTROS PRODUCTOS.	Actividad Económica Secundaria 2	VTA. MIN. PROD. FARMAC. Y ART. T
Fecha Inscripción RRPP:	23/07/2013	Número de Partida Registral:	-
Folio:	-	Asiento:	-

Agente de retención

### Direcciones Registradas

Dirección	Fuente
AVENIDA GRAL CESAR CANEVARO NRO 1233 URBANIZACION EL ARENAL SAN JUAN DE MIRAFLORES - LIMA - LIMA	SUNAT - DOMICILIO FISCAL
CALLE MANUEL SCORZA NRO. 287 URBANIZACION JAVIER PRADO SAN BORJA - LIMA - LIMA	SUNAT - OF.ADMINIST.
JIRON HUANUCO NRO. 3759 URBANIZACION PERU SAN MARTIN DE PORRES - LIMA - LIMA (1ER Y 3ER PISO)	SUNAT - DEPOSITO

### Representantes Legales

Nro Documento	Nombre de Representante	Semáforos			Fecha desde que ocupa Cargo	Cargo
		Act	Pre	12m		
41688825	ORTIZ GALVEZ JULIO CESAR				23/07/2013	GERENTE GENERAL

### Empresas Relacionadas a:

ORTIZ GALVEZ JULIO CESAR

Ruc	Razón Social	Semáforos			Fecha desde que ocupa Cargo	Cargo	Estado
		Act	Pre	12m			
20545322880	SUDAMERICAN AGRO E.I.R.L.				26/01/2011	TITULAR-GERENTE	SUSPENSION TEMPORAL

## Consulta Rápida

### Documento de identidad consultado

Fecha Proceso	Tipo Doc.	N. Doc.	Nombre o Raz. Social	Nota	Deuda Total *	Var.	Actual	Previo	12m
25/04/2022	RUC	20553807752	DINAMICA MULTISERVICIOS Y REPRESENTACIONES S.A.C.	0.000	280.277,06				

Montos expresados en unidades de soles\*

Semáforos de los últimos 24 meses

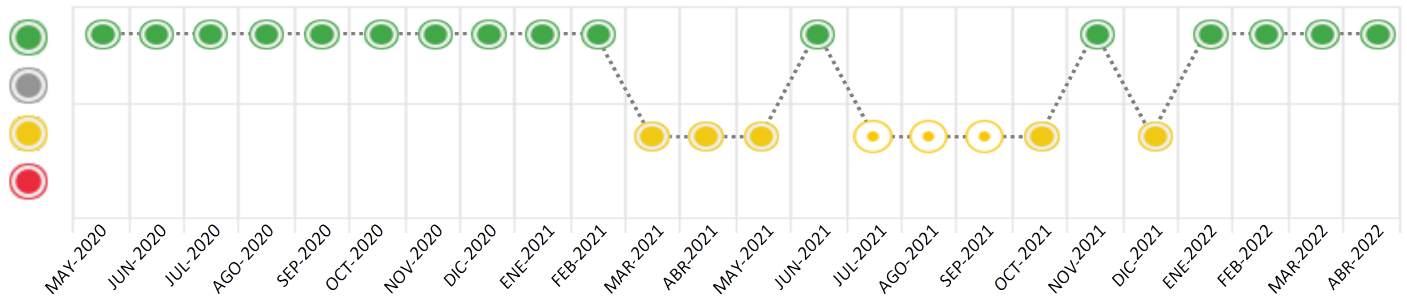

Semáforo	Descripción
	No registra información de deudas
	Mínimo Riesgo: Sin deudas vencidas
	Mediano Riesgo: Deudas con poco atraso*
	Alto Riesgo: Deudas con atraso significativo*

\*Semáforo deuda menor: Deuda vencida menor S/ 100 personas naturales o menor S/ 500 personas jurídicas

Verde:  $0 \leq \text{Sem.} < 0.001$   
 Amarillo:  $0.001 \leq \text{Sem.} < 2$   
 Rojo:  $2 < \text{Sem.} < 6$

Variación	Descripción
	Variación Negativa: La nueva información reportada ha incrementado tu riesgo crediticio
	Variación Positiva: La nueva información ha mejorado tu posición de riesgo
	Variación Porcentual Positiva: El monto total reportado por la SBS/Microfinanzas o número de instituciones financieras ha aumentado
	Variación Porcentual Negativa: El monto total reportado por la SBS/Microfinanzas o número de instituciones financieras ha disminuido
	Aproximadamente igual o igual

## Detalle de la deuda SBS/Microfinanzas

Entidad	Deuda Anterior			Deuda a ABR 2022				Rect. (1)	Disc.
	OCT 2021	ENE 2022	MAR 2022	Fecha Inf.	Calif. (2)	Monto *	Días Venc.		
BBVA	180.628,97	184.862,07	150.533,27	31/03/2022	NOR	184.460,98			
MIBCO	66.904,12	54.504,00	44.806,53	31/03/2022	NOR	40.726,74			
SCOTIABANK	50.415,28	43.641,18	37.897,88	31/03/2022	NOR	35.643,76			
BCP		27.111,36	22.058,93	31/03/2022	NOR	19.445,58			
<b>TOTAL</b>	<b>297.948,37</b>	<b>310.118,61</b>	<b>255.296,61</b>			<b>280.277,06</b>			

(1) Ver detalle en el cuadro de Rectificaciones SBS

(2) NOR: Normal, CPP: Con Problemas Potenciales, DEF: Deficiente, DUD: Dudoso, PER: Pérdida, SCAL: Sin Calificación

## Detalle de la deuda de Otros Créditos

Entidad	Deuda Anterior			Deuda a ABR 2022				Disc.
	OCT 2021	ENE 2022	MAR 2022	Fecha Inf.	Calif. (2)	Monto	Días Venc.	
<b>TOTAL</b>								

(2) NOR: Normal, CPP: Con Problemas Potenciales, DEF: Deficiente, DUD: Dudoso, PER: Pérdida, SCAL: Sin Calificación

## Detalle de vencidos

# Doc	Fuente - Acreedor	Monto *	Días Venc.

## Utilización de Líneas de Crédito

Instituciones	**	Línea Aprobada	Línea No Utilizada	Línea Utilizada	% L. Ut.
BBVA	PRE		5.206,82		
<b>TOTAL</b>			5.206,82		0%

\*\*(PRE): Préstamos

## Principales Acreedores

Montos expresados en unidades de soles\*

## Resumen de Deudas

Descripción de la Deuda	Monto *	Días
Deuda total SBS al 31/03/2022	280.277,06	
% Calificación normal	100.00	
Peor Calificación (2)	NOR	
Otros Créditos	0,00	****

## Detalle de deuda SBS/Microfinanzas

Institución SBS	Calif. (2)	Saldo *	% Ven.	Días Venc.	Rect.(1)
BBVA	NOR	184.460,98	0.00		
MIBCO	NOR	40.726,74	0.00		
SCOTIABANK	NOR	35.643,76	0.00		
BCP	NOR	19.445,58	0.00		
<b>Deuda Total SBS/MicroFinanzas</b>		<b>280.277,06</b>	<b>0</b>		

## Detalle de Riesgos SBS/Microfinanzas

Concepto	Saldo *
Deuda Directa	280.277,06
Deuda Indirecta	0,00
Deuda Castigada	0,00
Deuda Total SBS/MicroFinanzas	280.277,06
Línea Tarj. Cred. No utilizada	0,00
Total Riesgo SBS/MicroFinanzas	280.277,06

## Detalle de deuda Otros Créditos

Empresa	Calif. (2)	Saldo *	% Ven.	Días Venc.	Disc.
Deuda Total Otros Créditos		0,00	0		

## Detalle de vencidos

# Doc	Fuente - Acreedor	Monto *	Días Venc.
-------	-------------------	---------	------------

## Detalle Variación

Montos expresados en unidades de soles\*

## Resumen de la variación

Descripción de la deuda	22/03/2022	25/04/2022	Variación
Score	0.000	0.000	0.000
Nro. Entidades SBS/Microf.	4	4	0
Riesgo Total SBS/Microf. *	255.296,61	280.277,06	
Deuda Directa	255.296,61	280.277,06	24.980,45
Deuda Indirecta	0,00	0,00	0,00
Deuda Castigada	0,00	0,00	0,00

Variación del Riesgo Total SBS/Microf. *	Antes	25/04/2022	Variación
Último Mes	255.296,61	280.277,06	24.980,45
Último Trimestre	310.118,61	280.277,06	-29.841,55
Último Semestre	297.948,37	280.277,06	-17.671,31
Último Año	189.408,67	280.277,06	90.868,39

Calificación SBS/Microf.	22/03/2022	25/04/2022	Variación
% NOR (Normal)	100.00	100.00	
% CPP (Con Problemas Potenciales)	0.00	0.00	0.00
% DEF (Deficiente)	0.00	0.00	0.00
% DUD (Dudoso)	0.00	0.00	0.00
% PER (Pérdida)	0.00	0.00	0.00

Deuda vencida *	22/03/2022	25/04/2022	Variación
Total deuda vencida	0,00	0,00	0,00
Deuda por Otros Créditos *	22/03/2022	25/04/2022	Variación

Total deuda otros créditos	0,00	0,00	0,00
----------------------------	------	------	------

## Detalle de la variación

Fuente - Acreedor *	22/03/2022	25/04/2022	Variación
---------------------	------------	------------	-----------

## Posición Histórica

Montos expresados en unidades de soles\*

Fecha de Proceso	Sema. Actual	Sem. Riesgo	Var.	Superintendencia de Banca y Seguros (SBS/Microfinan.)				Otros Créditos	Otros Vencidos *				Ctas. Cerr./Anu.		Otros Repor. Negati.	
				# Enti.	Deuda Total *	% Cali. normal	Peor Califi.(2)		Deuda Vencida *	Protestos	Docs. Impagos	Deuda Tributaria	Deuda Laboral	Cta. Cte.		Tar. Créd.
25/04/2022	●	0.000	☰	4	280.277,06	100.00	NOR	0,00	0,00	0,00	0,00	0,00	0,00	0	0	0
22/03/2022	●	0.000	☰	4	255.296,61	100.00	NOR	0,00	0,00	0,00	0,00	0,00	0,00	0	0	0
23/02/2022	●	0.000	📊	4	306.982,98	100.00	NOR	0,00	0,00	0,00	0,00	0,00	0,00	0	0	0
24/01/2022	●	0.000	📊	4	310.118,61	100.00	NOR	0,00	0,00	0,00	0,00	0,00	0,00	0	0	0
11/01/2022	●	0.000	▲	4	304.645,77	100.00	NOR	0,00	0,00	0,00	0,00	0,00	0,00	0	0	0
21/12/2021	●	0.006	📊	4	304.645,77	100.00	NOR	0,00	0,00	0,00	0,00	657,38	0,00	0,00	0	0
14/12/2021	●	0.006	▼	4	306.827,85	100.00	NOR	0,00	0,00	0,00	0,00	657,38	0,00	0,00	0	0
27/11/2021	●	0.000	▲	4	306.827,85	100.00	NOR	0,00	0,00	0,00	0,00	0,00	0,00	0,00	0	0
23/11/2021	●	0.006	📊	4	306.827,85	100.00	NOR	0,00	0,00	0,00	0,00	657,38	0,00	0,00	0	0
22/10/2021	●	0.006	📊	3	297.948,37	100.00	NOR	0,00	0,00	0,00	0,00	657,38	0,00	0,00	0	0
14/10/2021	●	0.006	📊	3	315.405,07	100.00	NOR	0,00	0,00	0,00	0,00	657,38	0,00	0,00	0	0
23/09/2021	●	0.002	📊	3	315.405,07	100.00	NOR	0,00	0,00	0,00	0,00	306,84	0,00	0,00	0	0
16/09/2021	●	0.006	▲	2	132.679,25	100.00	NOR	0,00	0,00	0,00	0,00	306,84	0,00	0,00	0	0
15/09/2021	●	0.502	▼	2	132.679,25	100.00	NOR	0,00	0,00	0,00	0,00	26.685,27	0,00	0,00	0	0
13/09/2021	●	0.006	☰	2	132.679,25	100.00	NOR	0,00	0,00	0,00	0,00	306,84	0,00	0,00	0	0
23/08/2021	●	0.006	☰	2	132.679,25	100.00	NOR	0,00	0,00	0,00	0,00	306,84	0,00	0,00	0	0
09/08/2021	●	0.006	☰	2	149.296,11	100.00	NOR	0,00	0,00	0,00	0,00	306,84	0,00	0,00	0	0
24/07/2021	●	0.004	☰	2	149.296,11	100.00	NOR	0,00	0,00	0,00	0,00	306,84	0,00	0,00	0	0
08/07/2021	●	0.003	▼	2	158.080,92	100.00	NOR	0,00	0,00	0,00	0,00	306,84	0,00	0,00	0	0
23/06/2021	●	0.000	☰	2	158.080,92	100.00	NOR	0,00	0,00	0,00	0,00	0,00	0,00	0,00	0	0
08/06/2021	●	0.000	▲	2	161.155,33	100.00	NOR	0,00	0,00	0,00	0,00	0,00	0,00	0,00	0	0
24/05/2021	●	0.022	☰	2	161.155,33	100.00	NOR	0,00	0,00	0,00	0,00	1.218,63	0,00	0,00	0	0
15/05/2021	●	0.019	▼	2	189.408,67	100.00	NOR	0,00	0,00	0,00	0,00	1.218,63	0,00	0,00	0	0
03/05/2021	●	0.000	▲	2	189.408,67	100.00	NOR	0,00	0,00	0,00	0,00	0,00	0,00	0,00	0	0
26/04/2021	●	0.039	☰	2	189.408,67	100.00	NOR	0,00	0,00	0,00	0,00	0,00	2.635,00	1.202,00	0	0
23/04/2021	●	0.039	☰	2	189.408,67	100.00	NOR	0,00	0,00	0,00	0,00	0,00	2.629,00	1.200,00	0	0
19/04/2021	●	0.036	▼	2	205.794,87	100.00	NOR	0,00	0,00	0,00	0,00	0,00	2.629,00	1.200,00	0	0
05/04/2021	●	0.000	▲	2	205.794,87	100.00	NOR	0,00	0,00	0,00	0,00	0,00	0,00	0,00	0	0
30/03/2021	●	0.012	☰	2	205.794,87	100.00	NOR	0,00	0,00	0,00	0,00	0,00	667,00	607,00	0	0
25/03/2021	●	0.012	☰	2	205.794,87	100.00	NOR	0,00	0,00	0,00	0,00	0,00	666,00	606,00	0	0
23/03/2021	●	0.012	☰	2	209.931,66	100.00	NOR	0,00	0,00	0,00	0,00	0,00	666,00	606,00	0	0
17/03/2021	●	0.012	▼	2	209.931,66	100.00	NOR	0,00	0,00	0,00	0,00	0,00	664,00	604,00	0	0
16/03/2021	●	0.012	▼	2	209.931,66	100.00	NOR	0,00	0,00	0,00	0,00	0,00	664,00	604,00	0	0
26/02/2021	●	0.000	☰	2	209.931,66	100.00	NOR	0,00	0,00	0,00	0,00	0,00	0,00	0,00	0	0
25/01/2021	●	0.000	▲	2	210.510,96	100.00	NOR	0,00	0,00	0,00	0,00	0,00	0,00	0,00	0	0
23/01/2021	●	0.008	☰	2	210.510,96	100.00	NOR	0,00	0,00	0,00	0,00	0,00	1.207,00	600,00	0	0
18/01/2021	●	0.008	▼	2	211.888,34	100.00	NOR	0,00	0,00	0,00	0,00	0,00	1.207,00	600,00	0	0
28/12/2020	●	0.000	▲	2	211.888,34	100.00	NOR	0,00	0,00	0,00	0,00	0,00	0,00	0,00	0	0
22/12/2020	●	0.085	☰	2	211.888,34	100.00	NOR	0,00	0,00	0,00	0,00	0,00	6.185,00	0,00	0	0
21/12/2020	●	0.084	▼	2	213.517,08	100.00	NOR	0,00	0,00	0,00	0,00	0,00	6.185,00	0,00	0	0
25/11/2020	●	0.000	☰	2	213.517,08	100.00	NOR	0,00	0,00	0,00	0,00	0,00	0,00	0,00	0	0
24/10/2020	●	0.000	☰	2	213.837,59	100.00	NOR	0,00	0,00	0,00	0,00	0,00	0,00	0,00	0	0
28/09/2020	●	0.000	☰	2	211.920,64	100.00	NOR	0,00	0,00	0,00	0,00	0,00	0,00	0,00	0	0
24/08/2020	●	0.000	☰	2	221.834,76	100.00	NOR	0,00	0,00	0,00	0,00	0,00	0,00	0,00	0	0
24/07/2020	●	0.000	☰	2	224.969,51	100.00	NOR	0,00	0,00	0,00	0,00	0,00	0,00	0,00	0	0
23/06/2020	●	0.000	☰	2	220.899,26	100.00	NOR	0,00	0,00	0,00	0,00	0,00	0,00	0,00	0	0
25/05/2020	●	0.000	📊	2	218.591,83	100.00	NOR	0,00	0,00	0,00	0,00	0,00	0,00	0,00	0	0

## Gráficos

Montos expresados en unidades de soles\*

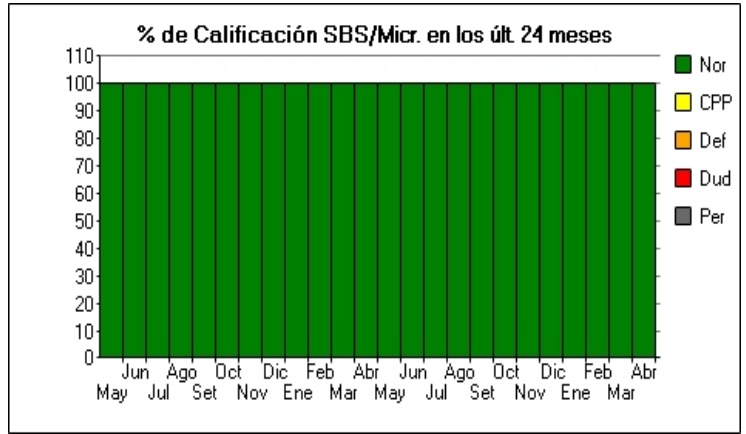
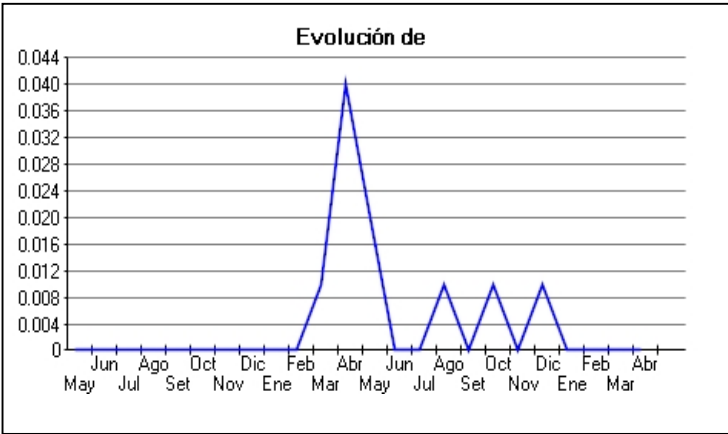

NOR: Normal, CPP: Con Problemas Potenciales, DEF: Deficiente, DUD: Dudoso, PER: Pérdida, SCAL: Sin Calificación

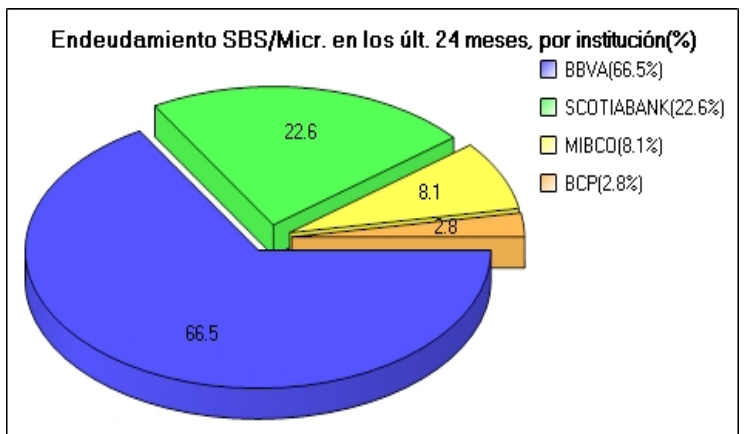
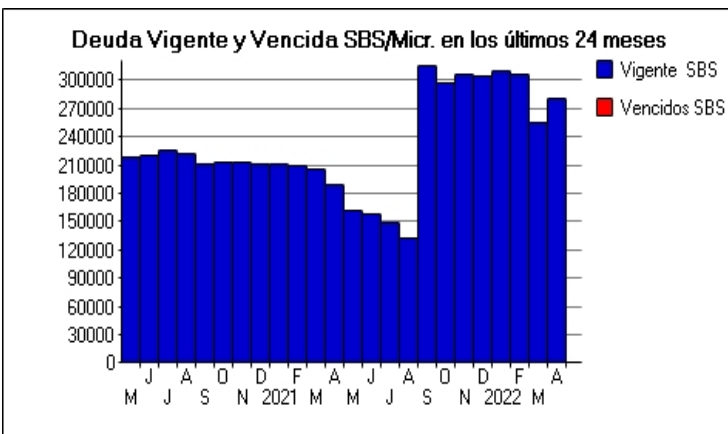
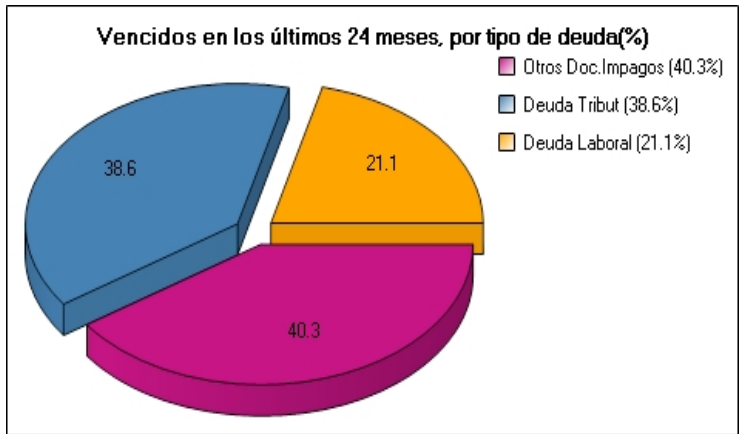
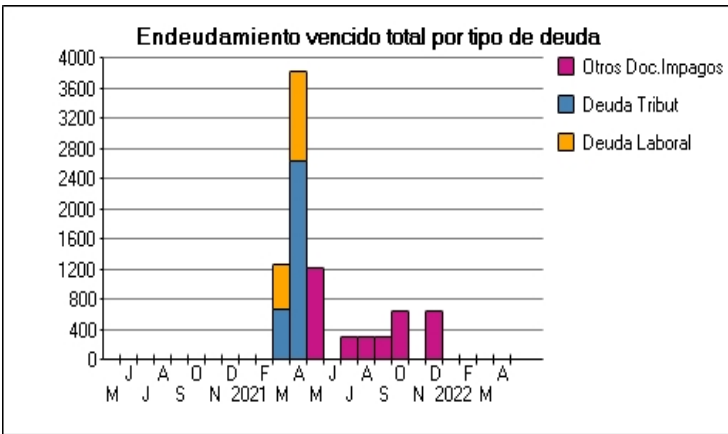

## Reporte de Vencidos

Montos expresados en unidades de soles\*

Fuente - Acreedor	ENE 2022			FEB 2022			MAR 2022			ABR 2022		
	# Docs.	Monto *	Dias V.	# Docs.	Monto *	Dias V.	# Docs.	Monto *	Dias V.	# Docs.	Monto *	Dias V.
Documentos Impagos												
SERVICIO DE ADMINISTRACION TRIBUTARIA - DEUDA		0,00	0		0,00			0,00			0,00	
NUEVO CAPITAL FACTORING S.A.C		0,00			0,00			0,00			0,00	
Total	0			0			0			0		
Deuda Tributaria												
SUPERINTENDENCIA NACIONAL DE ADMINISTRACION		0,00			0,00			0,00			0,00	
Total	0			0			0			0		
Deuda Laboral												
SEGURO SOCIAL DE SALUD ESSALUD		0,00			0,00			0,00			0,00	
Total	0			0			0			0		

Montos expresados en unidades de soles\*

Fuente - Acreedor	SET 2021			OCT 2021			NOV 2021			DIC 2021		
	# Docs.	Monto *	Dias V.	# Docs.	Monto *	Dias V.	# Docs.	Monto *	Dias V.	# Docs.	Monto *	Dias V.
Documentos Impagos												
SERVICIO DE ADMINISTRACION TRIBUTARIA - DEUDA	1	306,84	183	1	657,38	153		0,00	0	1	657,38	21
NUEVO CAPITAL FACTORING S.A.C		0,00	0		0,00			0,00			0,00	
Total	1	306,84	183	1	657,38	153	0			1	657,38	21
Deuda Tributaria												
SUPERINTENDENCIA NACIONAL DE ADMINISTRACION		0,00			0,00			0,00			0,00	
Total	0			0			0			0		
Deuda Laboral												
SEGURO SOCIAL DE SALUD ESSALUD		0,00			0,00			0,00			0,00	
Total	0			0			0			0		

Montos expresados en unidades de soles\*

Fuente - Acreedor	MAY 2021			JUN 2021			JUL 2021			AGO 2021		
	# Docs.	Monto *	Dias V.	# Docs.	Monto *	Dias V.	# Docs.	Monto *	Dias V.	# Docs.	Monto *	Dias V.
Documentos Impagos												
SERVICIO DE ADMINISTRACION TRIBUTARIA - DEUDA	1	1.218,63	182		0,00	0	1	306,84	12	1	306,84	15
NUEVO CAPITAL FACTORING S.A.C		0,00			0,00			0,00			0,00	
Total	1	1.218,63	182	0			1	306,84	12	1	306,84	15
Deuda Tributaria												
SUPERINTENDENCIA NACIONAL DE ADMINISTRACION		0,00	0		0,00			0,00			0,00	
Total	0			0			0			0		
Deuda Laboral												
SEGURO SOCIAL DE SALUD ESSALUD		0,00	0		0,00			0,00			0,00	
Total	0			0			0			0		

## Reporte SBS/Microfinanzas

Montos expresados en unidades de soles\*

Última fecha reportada por la SBS : 31/03/2022

ÚLTIMOS 6 MESES		NOV 2021 (SBS: OCT 2021)	DIC 2021 (SBS: NOV 2021)	ENE 2022 (SBS: DIC 2021)	FEB 2022 (SBS: ENE 2022)	MAR 2022 (SBS: FEB 2022)	ABR 2022 (SBS: MAR 2022)
% Porcentaje de	NOR (Normal)	100.00	100.00	100.00	100.00	100.00	100.00
	CPP (Con Problemas Pote.)	0.00	0.00	0.00	0.00	0.00	0.00
	DEF (Deficiente)	0.00	0.00	0.00	0.00	0.00	0.00
Calificación	DUD (Dudoso)	0.00	0.00	0.00	0.00	0.00	0.00
	PER (Pérdida)	0.00	0.00	0.00	0.00	0.00	0.00

Institución	NOV 2021 (SBS: OCT 2021)		DIC 2021 (SBS: NOV 2021)		ENE 2022 (SBS: DIC 2021)		FEB 2022 (SBS: ENE 2022)		MAR 2022 (SBS: FEB 2022)		ABR 2022 (SBS: MAR 2022)	
	Monto *	Dias V.	Monto *	Dias V.	Monto *	Dias V.	Monto *	Dias V.	Monto *	Dias V.	Monto *	Dias V.
BBVA	166.490,12		168.118,70	1	184.862,07		190.189,31	7	150.533,27		184.460,98	



MIBCO	61.336,86	59.006,28		54.504,00	49.250,27		44.806,53	40.726,74
SCOTIABANK	47.000,87	47.935,70	1	43.641,18	40.432,04		37.897,88	35.643,76
BCP	32.000,00	29.585,09		27.111,36	27.111,36	2	22.058,93	19.445,58
<b>TOTAL</b>	<b>306.827,85</b>	<b>304.645,77</b>	<b>1</b>	<b>310.118,61</b>	<b>306.982,98</b>	<b>7</b>	<b>255.296,61</b>	<b>280.277,06</b>

Última fecha reportada por la SBS : 31/03/2022

Operación	NOV 2021 (SBS: OCT 2021)		DIC 2021 (SBS: NOV 2021)		ENE 2022 (SBS: DIC 2021)		FEB 2022 (SBS: ENE 2022)		MAR 2022 (SBS: FEB 2022)		ABR 2022 (SBS: MAR 2022)	
	Monto *	Dias V.	Monto *	Dias V.	Monto *	Dias V.	Monto *	Dias V.	Monto *	Dias V.	Monto *	Dias V.
<b>RESUMEN</b>												
- Total Deuda	306.827,85		304.645,77	1	310.118,61		306.982,98	7	255.296,61		280.277,06	
- Línea No Utilizada	8.795,63		156,67		4.556,74				23.529,99		5.206,82	
- Garantías	71.682,00		68.215,00		62.234,00		55.420,00		49.542,00		44.085,00	
.												
<b>CREDITOS DIRECTOS</b>												
-- Reprgr. Emergencia Sanitaria	47.000,87		47.861,00		43.641,18							
-- Créditos FAE - MYPE 1	14.776,10		13.150,44		11.039,84		8.810,27		6.761,56		4.794,50	
- CRÉDITOS VIGENTES	306.827,85		304.645,77	1	310.118,61		306.982,98	7	255.296,61		280.277,06	
-- Pyme: SobregirosCC			74,70									
-- Pyme: Préstamos	306.827,85		304.571,07	1	310.118,61		306.982,98	7	255.296,61		280.277,06	
--- Revolventes	53.473,66		57.710,42	1	35.205,17		45.937,61	2	21.287,73		63.265,28	
--- NoRevolventes	253.354,19		246.860,65	1	274.913,44		261.045,37	7	234.008,88		217.011,78	
<b>LINEA NO UTIL. Y CRED. NO DESEMB.</b>												
- LinCredPréstamos	8.795,63		156,67		4.556,74				23.529,99		5.206,82	
<b>GARANTIAS</b>												
- GARANTIAS RECIBIDAS	71.684,13		68.215,64		62.235,87		55.421,32		49.543,38		44.086,60	
-- FAE - MYPE 1	10.343,28		9.205,30		7.727,88		6.167,21		4.733,09		3.356,16	
-- OtrasGtiasNoPref	3,99		4,06		3,99		3,84		3,76		3,70	
-- GtiasNoPref(AvalyFianza)	61.336,86		59.006,28		54.504,00		49.250,27		44.806,53		40.726,74	

Montos expresados en unidades de soles\*

Última fecha reportada por la SBS : 31/03/2022

6 MESES ANTERIORES		MAY 2021 (SBS: ABR 2021)	JUN 2021 (SBS: MAY 2021)	JUL 2021 (SBS: JUN 2021)	AGO 2021 (SBS: JUL 2021)	SET 2021 (SBS: AGO 2021)	OCT 2021 (SBS: SET 2021)
% Porcentaje de Calificación	NOR (Normal)	100.00	100.00	100.00	100.00	100.00	100.00
	CPP (Con Problemas Pote.)	0.00	0.00	0.00	0.00	0.00	0.00
	DEF (Deficiente)	0.00	0.00	0.00	0.00	0.00	0.00
	DUD (Dudoso)	0.00	0.00	0.00	0.00	0.00	0.00
	PER (Pérdida)	0.00	0.00	0.00	0.00	0.00	0.00

Institución	MAY 2021 (SBS: ABR 2021)		JUN 2021 (SBS: MAY 2021)		JUL 2021 (SBS: JUN 2021)		AGO 2021 (SBS: JUL 2021)		SET 2021 (SBS: AGO 2021)		OCT 2021 (SBS: SET 2021)	
	Monto *	Dias V.	Monto *	Dias V.	Monto *	Dias V.	Monto *	Dias V.	Monto *	Dias V.	Monto *	Dias V.
BBVA	106.100,08		105.445,48		96.162,04		80.191,49		194.589,37		180.628,97	
MIBCO									69.371,64		66.904,12	
SCOTIABANK	55.055,25	2	52.635,44	3	53.134,07	2	52.487,76		51.444,06		50.415,28	
BCP												
<b>TOTAL</b>	<b>161.155,33</b>	<b>2</b>	<b>158.080,92</b>	<b>3</b>	<b>149.296,11</b>	<b>2</b>	<b>132.679,25</b>		<b>315.405,07</b>		<b>297.948,37</b>	

Última fecha reportada por la SBS : 31/03/2022

Operación	MAY 2021 (SBS: ABR 2021)		JUN 2021 (SBS: MAY 2021)		JUL 2021 (SBS: JUN 2021)		AGO 2021 (SBS: JUL 2021)		SET 2021 (SBS: AGO 2021)		OCT 2021 (SBS: SET 2021)	
	Monto *	Dias V.	Monto *	Dias V.	Monto *	Dias V.	Monto *	Dias V.	Monto *	Dias V.	Monto *	Dias V.
<b>RESUMEN</b>												
- Total Deuda	161.155,33	2	158.080,92	3	149.296,11	2	132.679,25		315.405,07		297.948,37	
- Línea No Utilizada											4.356,45	
- Garantías	16.597,00		15.667,00		14.695,00		14.186,00		82.496,00		78.908,00	
.												
<b>CREDITOS DIRECTOS</b>												
-- Reprgr. Emergencia Sanitaria	161.155,33		158.080,92		127.271,25		52.487,76		51.444,06		50.415,28	
-- Créditos FAE - MYPE 1	23.710,44		22.381,42		20.992,99		20.265,90		18.744,58		17.143,49	
- CRÉDITOS VIGENTES	161.155,33	2	158.080,92	3	149.296,11	2	132.679,25		315.405,07		297.948,37	
-- Pyme: Préstamos	161.155,33	2	158.080,92	3	149.296,11	2	132.679,25		315.405,07		297.948,37	
--- Revolventes	106.100,08		105.445,48		96.162,04		80.191,49		69.712,90		58.838,52	
--- NoRevolventes	55.055,25	2	52.635,44	3	53.134,07	2	52.487,76		245.692,17		239.109,85	
<b>LINEA NO UTIL. Y CRED. NO DESEMB.</b>												
- LinCredPréstamos											4.356,45	
<b>GARANTIAS</b>												

- GARANTIAS RECIBIDAS	16.597,32	15.667,01	14.695,08	14.186,14	82.496,92	78.908,71
-- FAE - MYPE 1	16.597,32	15.667,01	14.695,08	14.186,14	13.121,20	12.000,46
-- OtrasGtiasNoPref					4,08	4,13
-- GtiasNoPref(AvalyFianza)					69.371,64	66.904,12

## Reporte SBS/Microfinanzas por entidades

Reportado por : BBVA

Última fecha reportada por la SBS : 31/03/2022

Operación	NOV 2021 (SBS: OCT2021)		DIC 2021 (SBS: NOV2021)		ENE 2022 (SBS: DIC2021)		FEB 2022 (SBS: ENE2022)		MAR 2022 (SBS: FEB2022)		ABR 2022 (SBS: MAR2022)	
	Monto *	Dias V.	Monto *	Dias V.	Monto *	Dias V.	Monto *	Dias V.	Monto *	Dias V.	Monto *	Dias V.
Calificación (2)	NOR		NOR		NOR		NOR		NOR		NOR	
RESUMEN												
- Total Deuda	166.490,12		168.118,70	1	184.862,07		190.189,31	7	150.533,27		184.460,98	
- Línea No Utilizada	8.795,63		156,67		4.556,74				23.529,99		5.206,82	
- Garantías	10.343,00		9.205,00		7.727,00		6.167,00		4.733,00		3.356,00	
CREDITOS DIRECTOS												
-- Créditos FAE - MYPE 1	14.776,10		13.150,44		11.039,84		8.810,27		6.761,56		4.794,50	
- CRÉDITOS VIGENTES	166.490,12		168.118,70	1	184.862,07		190.189,31	7	150.533,27		184.460,98	
-- Pyme:Préstamos	166.490,12		168.118,70	1	184.862,07		190.189,31	7	150.533,27		184.460,98	
--- Revolventes	53.473,66		57.710,42	1	35.205,17		45.937,61	2	21.287,73		63.265,28	
--- NoRevolventes	113.016,46		110.408,28		149.656,90		144.251,70	7	129.245,54		121.195,70	
LINEA NO UTIL. Y CRED. NO DESEMB.												
- LinCredPréstamos	8.795,63		156,67		4.556,74				23.529,99		5.206,82	
GARANTIAS												
- GARANTIAS RECIBIDAS	10.343,28		9.205,30		7.727,88		6.167,21		4.733,09		3.356,16	
-- FAE - MYPE 1	10.343,28		9.205,30		7.727,88		6.167,21		4.733,09		3.356,16	

Última fecha reportada por la SBS : 31/03/2022

Operación	MAY 2021 (SBS: ABR2021)		JUN 2021 (SBS: MAY2021)		JUL 2021 (SBS: JUN2021)		AGO 2021 (SBS: JUL2021)		SET 2021 (SBS: AGO2021)		OCT 2021 (SBS: SET2021)	
	Monto *	Dias V.	Monto *	Dias V.	Monto *	Dias V.	Monto *	Dias V.	Monto *	Dias V.	Monto *	Dias V.
Calificación (2)	NOR		NOR		NOR		NOR		NOR		NOR	
RESUMEN												
- Total Deuda	106.100,08		105.445,48		96.162,04		80.191,49		194.589,37		180.628,97	
- Línea No Utilizada											4.356,45	
- Garantías	16.597,00		15.667,00		14.695,00		14.186,00		13.121,00		12.000,00	
CREDITOS DIRECTOS												
-- Repogr. Emergencia Sanitaria	106.100,08		105.445,48		74.137,18							
-- Créditos FAE - MYPE 1	23.710,44		22.381,42		20.992,99		20.265,90		18.744,58		17.143,49	
- CRÉDITOS VIGENTES	106.100,08		105.445,48		96.162,04		80.191,49		194.589,37		180.628,97	
-- Pyme:Préstamos	106.100,08		105.445,48		96.162,04		80.191,49		194.589,37		180.628,97	
--- Revolventes	106.100,08		105.445,48		96.162,04		80.191,49		69.712,90		58.838,52	
--- NoRevolventes									124.876,47		121.790,45	
LINEA NO UTIL. Y CRED. NO DESEMB.												
- LinCredPréstamos											4.356,45	
GARANTIAS												
- GARANTIAS RECIBIDAS	16.597,32		15.667,01		14.695,08		14.186,14		13.121,20		12.000,46	
-- FAE - MYPE 1	16.597,32		15.667,01		14.695,08		14.186,14		13.121,20		12.000,46	

Reportado por : MIBCO

Última fecha reportada por la SBS : 31/03/2022

Operación	NOV 2021 (SBS: OCT2021)		DIC 2021 (SBS: NOV2021)		ENE 2022 (SBS: DIC2021)		FEB 2022 (SBS: ENE2022)		MAR 2022 (SBS: FEB2022)		ABR 2022 (SBS: MAR2022)	
	Monto *	Dias V.	Monto *	Dias V.	Monto *	Dias V.	Monto *	Dias V.	Monto *	Dias V.	Monto *	Dias V.
Calificación (2)	NOR		NOR		NOR		NOR		NOR		NOR	
RESUMEN												
- Total Deuda	61.336,86		59.006,28		54.504,00		49.250,27		44.806,53		40.726,74	
- Garantías	61.339,00		59.010,00		54.507,00		49.253,00		44.809,00		40.729,00	

CREDITOS DIRECTOS							
- CREDITOS VIGENTES	61.336,86	59.006,28	54.504,00	49.250,27	44.806,53	40.726,74	
-- Pyme:Préstamos	61.336,86	59.006,28	54.504,00	49.250,27	44.806,53	40.726,74	
--- NoRevolventes	61.336,86	59.006,28	54.504,00	49.250,27	44.806,53	40.726,74	
GARANTIAS							
- GARANTIAS RECIBIDAS	61.340,85	59.010,34	54.507,99	49.254,11	44.810,29	40.730,44	
-- OtrasGtiasNoPref	3,99	4,06	3,99	3,84	3,76	3,70	
-- GtiasNoPref(AvalyFianza)	61.336,86	59.006,28	54.504,00	49.250,27	44.806,53	40.726,74	

Última fecha reportada por la SBS : 31/03/2022

Operación	MAY 2021 (SBS: ABR2021)		JUN 2021 (SBS: MAY2021)		JUL 2021 (SBS: JUN2021)		AGO 2021 (SBS: JUL2021)		SET 2021 (SBS: AGO2021)		OCT 2021 (SBS: SET2021)	
	Monto *	Dias V.	Monto *	Dias V.	Monto *	Dias V.	Monto *	Dias V.	Monto *	Dias V.	Monto *	Dias V.
Calificación (2)									NOR		NOR	
RESUMEN												
- Total Deuda									69.371,64		66.904,12	
- Garantías									69.375,00		66.908,00	
CREDITOS DIRECTOS												
- CRÉDITOS VIGENTES									69.371,64		66.904,12	
-- Pyme:Préstamos									69.371,64		66.904,12	
--- NoRevolventes									69.371,64		66.904,12	
GARANTIAS												
- GARANTIAS RECIBIDAS									69.375,72		66.908,25	
-- OtrasGtiasNoPref									4,08		4,13	
-- GtiasNoPref(AvalyFianza)									69.371,64		66.904,12	

Reportado por : SCOTIABANK

Última fecha reportada por la SBS : 31/03/2022

Operación	NOV 2021 (SBS: OCT2021)		DIC 2021 (SBS: NOV2021)		ENE 2022 (SBS: DIC2021)		FEB 2022 (SBS: ENE2022)		MAR 2022 (SBS: FEB2022)		ABR 2022 (SBS: MAR2022)	
	Monto *	Dias V.	Monto *	Dias V.	Monto *	Dias V.	Monto *	Dias V.	Monto *	Dias V.	Monto *	Dias V.
Calificación (2)	NOR		NOR		NOR		NOR		NOR		NOR	
RESUMEN												
- Total Deuda	47.000,87		47.935,70	1	43.641,18		40.432,04		37.897,88		35.643,76	
CREDITOS DIRECTOS												
-- Re progr. Emergencia Sanitaria	47.000,87		47.861,00		43.641,18							
- CRÉDITOS VIGENTES	47.000,87		47.935,70	1	43.641,18		40.432,04		37.897,88		35.643,76	
-- Pyme:SobregirosCC			74,70									
-- Pyme:Préstamos	47.000,87		47.861,00	1	43.641,18		40.432,04		37.897,88		35.643,76	
--- NoRevolventes	47.000,87		47.861,00	1	43.641,18		40.432,04		37.897,88		35.643,76	

Última fecha reportada por la SBS : 31/03/2022

Operación	MAY 2021 (SBS: ABR2021)		JUN 2021 (SBS: MAY2021)		JUL 2021 (SBS: JUN2021)		AGO 2021 (SBS: JUL2021)		SET 2021 (SBS: AGO2021)		OCT 2021 (SBS: SET2021)	
	Monto *	Dias V.	Monto *	Dias V.	Monto *	Dias V.	Monto *	Dias V.	Monto *	Dias V.	Monto *	Dias V.
Calificación (2)	NOR		NOR		NOR		NOR		NOR		NOR	
RESUMEN												
- Total Deuda	55.055,25	2	52.635,44	3	53.134,07	2	52.487,76		51.444,06		50.415,28	
CREDITOS DIRECTOS												
-- Re progr. Emergencia Sanitaria	55.055,25		52.635,44		53.134,07		52.487,76		51.444,06		50.415,28	
- CRÉDITOS VIGENTES	55.055,25	2	52.635,44	3	53.134,07	2	52.487,76		51.444,06		50.415,28	
-- Pyme:Préstamos	55.055,25	2	52.635,44	3	53.134,07	2	52.487,76		51.444,06		50.415,28	
--- NoRevolventes	55.055,25	2	52.635,44	3	53.134,07	2	52.487,76		51.444,06		50.415,28	

Reportado por : BCP

Última fecha reportada por la SBS : 31/03/2022

Operación	NOV 2021 (SBS: OCT2021)		DIC 2021 (SBS: NOV2021)		ENE 2022 (SBS: DIC2021)		FEB 2022 (SBS: ENE2022)		MAR 2022 (SBS: FEB2022)		ABR 2022 (SBS: MAR2022)	
	Monto *	Dias V.	Monto *	Dias V.	Monto *	Dias V.	Monto *	Dias V.	Monto *	Dias V.	Monto *	Dias V.
Calificación (2)	NOR		NOR		NOR		NOR		NOR		NOR	
RESUMEN												
- Total Deuda	32.000,00		29.585,09		27.111,36		27.111,36	2	22.058,93		19.445,58	
CREDITOS DIRECTOS												

- CRÉDITOS VIGENTES	32.000,00	29.585,09	27.111,36	27.111,36	2	22.058,93	19.445,58
-- Pyme:Préstamos	32.000,00	29.585,09	27.111,36	27.111,36	2	22.058,93	19.445,58
--- NoRevolventes	32.000,00	29.585,09	27.111,36	27.111,36	2	22.058,93	19.445,58

Última fecha reportada por la SBS : 31/03/2022

Operación	MAY 2021 (SBS: ABR2021)		JUN 2021 (SBS: MAY2021)		JUL 2021 (SBS: JUN2021)		AGO 2021 (SBS: JUL2021)		SET 2021 (SBS: AGO2021)		OCT 2021 (SBS: SET2021)	
	Monto *	Días V.	Monto *	Días V.	Monto *	Días V.	Monto *	Días V.	Monto *	Días V.	Monto *	Días V.
Calificación (2)												
RESUMEN												

## Rectificaciones SBS

Entidad	Periodo SBS	Cuenta	Concepto Rectificación	Dice	Debe Decir
---------	-------------	--------	------------------------	------	------------

## Aval/Codeudor

Montos expresados en unidades de soles\*

Es Avalista de:

Información reportada por la SBS al 28/02/2022

Tipo Doc	Nro Documento	Nombre/Razón Social	Act	Pre	12m
----------	---------------	---------------------	-----	-----	-----

Montos expresados en unidades de soles\*

Quiénes lo Avalan:

Información reportada por la SBS al 28/02/2022

Tipo Doc	Nro Documento	Nombre/Razón Social	Act	Pre	12m
DNI	41688825	ORTIZ GALVEZ JULIO CESAR			
Institución SBS		Calif. (2)	Saldo *		
MIBANCO BANCO DE LA MICRO EMPRESA S		<b>NOR</b>	44.806,53		

Montos expresados en unidades de soles\*

Es Avalista de:

Información Reportada por Entidades de Microfinanzas / Otros Créditos

Tipo Doc	Nro Documento	Nombre/Razón Social	Act	Pre	12m
----------	---------------	---------------------	-----	-----	-----

Montos expresados en unidades de soles\*

Quiénes lo Avalan:

Información Reportada por Entidades de Microfinanzas / Otros Créditos

Tipo Doc	Nro Documento	Nombre/Razón Social	Act	Pre	12m
----------	---------------	---------------------	-----	-----	-----

## Documentos Protestados como Deudor/Aceptante

Montos expresados en unidades\*

Reportado por la Cámara de Comercio de Lima (CCL)

Documentos Protestados sin Regularizar

	# Doc	Monto (S/) *	Max Días Venc.
Total:	0	0,00	

Tipo de Cambio 3.698

Nro. Secuencia	Tip. ** Reg.	Acreedor/Girador	Tipo Doc.	Moneda	Monto *	Monto * (S/)	Boletín	F. Protesto	F. Venc	Días Venc.
----------------	-----------------	------------------	-----------	--------	---------	-----------------	---------	-------------	---------	------------

\*\*PR: Protestos, CJ: Cobranza Judicial, MO: Moras, PP: Procesos Penales

Montos expresados en unidades\*

Reportado por la Cámara de Comercio de Lima (CCL)

## Documentos Protestados Regularizados

	# Doc	Monto (S/) *
Total:	0	0,00

Nro. Secuencia	Tip. ** Reg.	Acreedor/Girador	Tipo Doc.	Moneda	Monto *	Monto * (S/)	Boletín	F. Protesto	F. Venc.	F. Reg
----------------	--------------	------------------	-----------	--------	---------	--------------	---------	-------------	----------	--------

\*\*PR: Protestos, CJ: Cobranza Judicial, MO: Moras, PP: Procesos Penales

## Detalle de Vencidos

## Comercio Exterior

Montos expresados en unidades de dólares

Muestra información reportada por la SUNAT desde el 07/02/2011

## Resumen por Ejercicio

Ejercicio	Actividad	Número de Operaciones	Importe USD *	N° Países	3 países con mayor número de operaciones
2021	IMPORTACIÓN	14	117.905,69	3	AUSTRALIA, UNITED STATES, CHINA
2020	IMPORTACIÓN	20	233.779,33	4	UNITED STATES, AUSTRALIA, TAIWAN
2019	IMPORTACIÓN	17	178.200,05	2	UNITED STATES, AUSTRALIA
2018	IMPORTACIÓN	6	84.632,31	1	UNITED STATES

## Resumen por Meses

Actividad	Ejercicio	Mes	Número de Operaciones	Importe USD *	N° Países	3 países con mayor número de operaciones	
IMPORTACIÓN	2021	DICIEMBRE	1	11.678,19	1	AUSTRALIA	
		OCTUBRE	1	4.667,40	1	AUSTRALIA	
		SETIEMBRE	1	4.662,40	1	AUSTRALIA	
		AGOSTO	1	6.565,89	1	AUSTRALIA	
		JULIO	2	4.732,40	1	AUSTRALIA	
		MAYO	1	8.652,25	1	UNITED STATES	
		ABRIL	4	49.704,70	3	CHINA, UNITED STATES, AUSTRALIA	
		FEBRERO	2	23.791,37	1	UNITED STATES	
		ENERO	1	3.451,09	1	UNITED STATES	
		2020	DICIEMBRE	1	28.730,65	1	AUSTRALIA
			NOVIEMBRE	1	16.711,23	1	UNITED STATES
			OCTUBRE	4	33.415,01	1	UNITED STATES
	SETIEMBRE		1	6.213,13	1	UNITED STATES	
	AGOSTO		2	6.999,82	1	UNITED STATES	
	JULIO		2	55.341,92	2	TAIWAN, UNITED STATES	
	JUNIO		2	18.326,17	1	TAIWAN	
	MAYO		1	12.799,55	1	UNITED STATES	
	ABRIL		2	20.544,63	2	AUSTRALIA, UNITED STATES	
	2019	MARZO	1	2.729,83	1	UNITED STATES	
		FEBRERO	2	24.169,40	2	"KOREA, REPUBLIC OF", UNITED STATES	
		ENERO	1	7.798,00	1	AUSTRALIA	
NOVIEMBRE		1	24.341,60	1	UNITED STATES		
OCTUBRE		2	5.305,44	2	AUSTRALIA, UNITED STATES		
SETIEMBRE		1	11.513,89	1	UNITED STATES		
AGOSTO		3	15.497,94	1	UNITED STATES		
JULIO		2	15.531,39	1	UNITED STATES		
JUNIO		3	41.221,64	2	UNITED STATES, AUSTRALIA		
MAYO		1	6.103,37	1	UNITED STATES		
MARZO	2	25.281,51	2	AUSTRALIA, UNITED STATES			

		ENERO	2	33.403,28	1	UNITED STATES
2018		OCTUBRE	3	44.009,23	1	UNITED STATES
		JULIO	1	20.272,07	1	UNITED STATES
		JUNIO	1	2.357,00	1	UNITED STATES
		MARZO	1	17.994,01	1	UNITED STATES

### PUBLICACIÓN DIARIO "EL PERUANO"

### Reporte Otros Créditos

Institución	NOV 2021		DIC 2021		ENE 2022		FEB 2022		MAR 2022		ABR 2022	
	Monto *	Dias V.	Monto *	Dias V.	Monto *	Dias V.	Monto *	Dias V.	Monto *	Dias V.	Monto *	Dias V.

Institución	MAY 2021		JUN 2021		JUL 2021		AGO 2021		SET 2021		OCT 2021	
	Monto *	Dias V.	Monto *	Dias V.	Monto *	Dias V.	Monto *	Dias V.	Monto *	Dias V.	Monto *	Dias V.

### Reporte Otros Créditos por entidades

Sin Información