

El reporte contiene solo los títulos seleccionados

- Información General
- Consulta Rápida
- Principales Acreedores
- Detalle Variación
- Posición Histórica
- Gráficos
- Rep. Vencidos
- Rep. SBS/Microf.
- SBS/Microf. Entidades
- Rectificaciones SBS
- Avalados/Avalistas
- Hechos de Importancia
- Documentos CCL
- Detalle de Vencidos
- Comercio Exterior
- Otros Créditos
- Otros Créd. Entidades
- Otros Rep. Negativos

RUC 20378726876 - PANELES NAPSA S.R.L.

Fecha Proceso	Tipo Doc.	N. Doc.	Nota	Deuda Total *	Var.	Actual	Previo	12m
23/05/2022	RUC	20378726876	2.179	195.283,44				

Score Sentinel

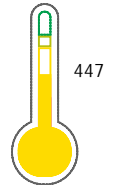

Riesgo Medio

\* La persona consultada cuenta con los siguientes créditos e indicadores.

Línea de Crédito

## Sentinel Sabio

Bancarizado: SI

### Recomendación de Sentinel Sabio

Evaluación Crediticia



**RECHAZAR**  
Producto Genérico

Detalle:

- El promedio de deudas negativas (Sunat, AFP, Protestos) representa mas del 5% del promedio deuda en el SF en los últimos 3 meses

Cuota Estimada Mensual

S/ 3979,



### Score Sentinel

Nivel de Riesgo

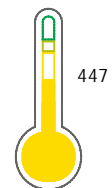

Riesgo Medio

Recomendación:

En este nivel de riesgo, 26 de 100 empresas podrían caer en incumplimiento en los próximos 12 meses

## Información General

### Datos Principales

17/05/2022: Última actualización de información reportada por SUNAT

Razón Social:	PANELES NAPSA S.R.L.		
Nombre Comercial:	CLEAR CHANNEL PERU		
Tipo de Contribuyente:	SOC.COM.RESPONS. LTDA		
Estado de Contribuyente:	ACTIVO	Condición del Contribuyente:	HABIDO
Inicio de Actividades:	01/11/1997		
Tamaño contribuyente:	PRINCIPAL	Dependencia:	I.PRICO NACIONAL
Actividad Económica Principal	PUBLICIDAD		
Actividad Económica Secundaria 1	-	Actividad Económica Secundaria 2	-
Fecha Inscripción RRPP:	14/10/1997	Número de Partida Registral:	-
Folio:	87830	Asiento:	17253

Agente de retención

### Direcciones Registradas

Dirección	Fuente
AVENIDA PASEO DE LA REPUBLICA NRO 5895 INT 1101 MIRAFLORES - LIMA - LIMA (PISO 11)	SUNAT - DOMICILIO FISCAL
CALLE MARIE CURIE NRO. 347 URBANIZACION INDUSTRIAL SANTA ROSA ATE - LIMA - LIMA	SUNAT - SUCURSAL

### Representantes Legales

Nro Documento	Nombre de Representante	Act	Pre	12m	Fecha desde que ocupa Cargo	Cargo
00001101436	CIFUENTES SANCHEZ XAVIER				06/05/2021	APODERADO
06108083	MORENO SAN MARTIN MANUEL DANIEL				05/11/1999	APODERADO
06500813	VAN GINHOVEN DE BERNARDIS PATRICK				15/01/2019	GERENTE GENERAL
07377828	JAVIER CHINCHAY HILARIO MANUEL				18/09/1997	ACCIONISTA
08777514	BARTHELMESS SACO ROCIO MARIA DEL CARMEN				05/11/1999	APODERADO
43642790	RIVERO ZANATTA ALONSO ANDRE				15/09/2021	APODERADO

### Empresas Relacionadas a:

#### XAVIER CIFUENTES SANCHEZ

Ruc	Razón Social	Semáforos			Fecha desde que ocupa Cargo	Cargo	Estado
		Act	Pre	12m			
20549674462	TDX LATIN AMERICA S.A.C. EN LIQUIDACION				06/10/2016	LIQUIDADOR	ACTIVO
20600026501	INVERSIONES Y REPRESENTACIONES HME S.R.L.				15/12/2014	GERENTE GENERAL	ACTIVO

#### MORENO SAN MARTIN MANUEL DANIEL

Ruc	Razón Social	Semáforos			Fecha desde que ocupa Cargo	Cargo	Estado
		Act	Pre	12m			
20101301746	B' PLAST SA				30/11/1996	LIQUIDADOR	BAJA DEFINITIVA

#### VAN GINHOVEN DE BERNARDIS PATRICK

Ruc	Razón Social	Semáforos			Fecha desde que ocupa Cargo	Cargo	Estado
		Act	Pre	12m			

20505267550	CLEAR CHANNEL SOUTH AMERICA SAC	<input checked="" type="radio"/> <input type="radio"/> <input type="radio"/>	29/04/2021	GERENTE GENERAL	ACTIVO
-------------	---------------------------------	--	------------	-----------------	--------

WURSTER TEJEDA JOSE		Semáforos		Fecha desde		
Ruc	Razón Social	Act	Pre	12m	que ocupa Cargo	Cargo
20218085637	JOWU S A	<input checked="" type="radio"/>	<input type="radio"/>	<input type="radio"/>	12/04/1994	GTE GRAL
						Estado
						BAJA DE OFICIO

## Consulta Rápida

### Documento de identidad consultado

Fecha Proceso	Tipo Doc.	N. Doc.	Nombre o Raz. Social	Nota	Deuda Total *	Var.	Actual	Previo	12m
23/05/2022	RUC	20378726876	PANELES NAPSA S.R.L.	2.179	195.283,44				

**Montos expresados en unidades de soles\***

**Semáforos de los últimos 24 meses**

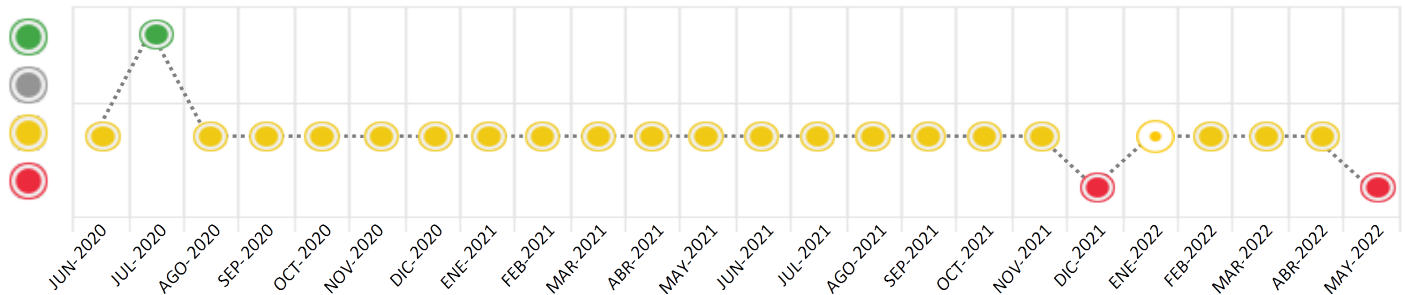

Semáforo	Descripción
	No registra información de deudas
	Mínimo Riesgo: Sin deudas vencidas
	Mediano Riesgo: Deudas con poco atraso*
	Alto Riesgo: Deudas con atraso significativo*

\*Semáforo deuda menor: Deuda vencida menor S/ 100 personas naturales o menor S/ 500 personas jurídicas

Verde: 0 <= Sem. < 0.001  
 Amarillo: 0.001 <= Sem. <= 2  
 Rojo: 2 < Sem. <= 6

Variación	Descripción
	Variación Negativa: La nueva información reportada ha incrementado tu riesgo crediticio
	Variación Positiva: La nueva información ha mejorado tu posición de riesgo
	Variación Porcentual Positiva: El monto total reportado por la SBS/Microfinanzas o número de instituciones financieras ha aumentado
	Variación Porcentual Negativa: El monto total reportado por la SBS/Microfinanzas o número de instituciones financieras ha disminuido
	Aproximadamente igual o igual

## Detalle de la deuda SBS/Microfinanzas

Entidad	Deuda Anterior			Deuda a MAY 2022				Rect. (1)	Disc.
	NOV 2021	FEB 2022	ABR 2022	Fecha Inf.	Calif. (2)	Monto *	Días Venc.		
SCOTIABANK	119.758,47	101.277,14	90.841,30	30/04/2022	NOR	88.898,56			
TOTAL	119.758,47	101.277,14	90.841,30			88.898,56			

(1) Ver detalle en el cuadro de Rectificaciones SBS

(2) NOR: Normal, CPP: Con Problemas Potenciales, DEF: Deficiente, DUD: Dudoso, PER: Pérdida, SCAL: Sin Calificación

## Detalle de la deuda de Otros Créditos

Entidad	Deuda Anterior			Deuda a MAY 2022				Disc.
	NOV 2021	FEB 2022	ABR 2022	Fecha Inf.	Calif. (2)	Monto	Días Venc.	
TOTAL								

(2) NOR: Normal, CPP: Con Problemas Potenciales, DEF: Deficiente, DUD: Dudoso, PER: Pérdida, SCAL: Sin Calificación

## Detalle de vencidos

# Doc	Fuente - Acreedor	Monto *	Días Venc.
	Protestos Sin Regularizar	95.281,44	241
1	PATRIMONIO EN FIDEICOMISO - D. LEG. 861, TITULO XI - INNOVA FACTORING N1	95.281,44	241
	Documentos Impagos	11.103,44	738,297
3	SERVICIO DE ADMINISTRACION TRIBUTA DEUDA NO TRIBUTARIA	11.103,44	623

## Utilización de Líneas de Crédito

Instituciones	**	Línea Aprobada	Línea No Utilizada	Línea Utilizada	% L. Uti.
SCOTIABANK	TCO	23.004,00			0%
SCOTIABANK	TOT		19.907,11		
TOTAL		23.004,00	19.907,11		0%

\*\*(TCO): Tarjetas de Crédito de Consumo, (TOT): Otras Tarjetas de Crédito

## Principales Acreedores

Montos expresados en unidades de soles\*

## Resumen de Deudas

Descripción de la Deuda	Monto *	Días
Deuda total SBS al 30/04/2022	88.898,56	
% Calificación normal	100.00	
Peor Calificación (2)	NOR	
Otros Créditos	0,00	****
Deuda vencida		
Protestos Sin Regularizar	95.281,44	241
Documentos Impagos	11.103,44	623
Total deuda vencida	106.384,88	

## Detalle de deuda SBS/Microfinanzas

Institución SBS	Calif. (2)	Saldo *	% Ven.	Días Venc.	Rect.(1)
SCOTIABANK	NOR	88.898,56	0.00		

Deuda Total SBS/MicroFinanzas	88.898,56	0
-------------------------------	-----------	---

## Detalle de Riesgos SBS/Microfinanzas

Concepto	Saldo *
Deuda Directa	2.889,79
Deuda Indirecta	86.008,77
Deuda Castigada	0,00
Deuda Total SBS/MicroFinanzas	88.898,56
Línea Tarj.Cred. No utilizada	19.907,11
Total Riesgo SBS/MicroFinanzas	108.805,67

## Detalle de deuda Otros Créditos

Empresa	Calif. (2)	Saldo *	% Ven.	Días Venc.	Disc.
Deuda Total Otros Créditos		0,00	0		

## Detalle de vencidos

# Doc	Fuente - Acreedor	Monto *	Días Venc.
	Protestos Sin Regularizar	95.281,44	241
1	PATRIMONIO EN FIDEICOMISO - D. LEG. 861, TITULO XI - INNOVA FACTORING N1	95.281,44	241
	Documentos Impagos	11.103,44	738,297
3	SERVICIO DE ADMINISTRACION TRIBUTA DEUDA NO TRIBUTARIA	11.103,44	623

## Detalle Variación

Montos expresados en unidades de soles\*

## Resumen de la variación

Descripción de la deuda	13/05/2022	23/05/2022	Variación
Score	2.157	2.179	0.021
Nro. Entidades SBS/Microf.	1	1	0
Riesgo Total SBS/Microf. *	90.841,30	88.898,56	
Deuda Directa	4.832,53	2.889,79	-1.942,74
Deuda Indirecta	86.008,77	86.008,77	0,00
Deuda Castigada	0,00	0,00	0,00

Variación del Riesgo Total SBS/Microf. *	Antes	23/05/2022	Variación
Último Mes	90.841,30	88.898,56	-1.942,74
Último Trimestre	101.277,14	88.898,56	-12.378,58
Último Semestre	119.758,47	88.898,56	-30.859,91
Último Año	1.538.226,37	88.898,56	-1.449.327,81

Calificación SBS/Microf.	13/05/2022	23/05/2022	Variación
% NOR (Normal)	100.00	100.00	
% CPP (Con Problemas Potenciales)	0.00	0.00	0.00

% DEF (Deficiente)	0.00	0.00	0.00
% DUD (Dudoso)	0.00	0.00	0.00
% PER (Pérdida)	0.00	0.00	0.00
Deuda vencida *	13/05/2022	23/05/2022	Variación
Total deuda vencida	0,00	0,00	0,00
Deuda por Otros Créditos *	13/05/2022	23/05/2022	Variación
Total deuda otros créditos	0,00	0,00	0,00

## Detalle de la variación

Fuente - Acreedor *	13/05/2022	23/05/2022	Variación
---------------------	------------	------------	-----------

## Posición Histórica

Montos expresados en unidades de soles\*

Fecha de Proceso	Sema. Actual	Sem. Riesgo	Var.	Superintendencia de Banca y Seguros (SBS/Microfinan.)				Otros Créditos	Otros Vencidos *				Ctas. Cerr./Anu.		Otros Repor. Negati.	
				# Enti.	Deuda Total *	% Cali. normal	Peor Califi. (2)		Deuda Vencida *	Protestos	Docs. Impagos	Deuda Tributaria	Deuda Laboral	Cta. Cte.		Tar. Créd.
23/05/202	●	2.179	📊	1	88.898,56	100.00	NOR	0,00	0,00	95.281,44	11.103,44	0,00	0,00	0	0	0
13/05/202	●	2.157	📊	1	90.841,30	100.00	NOR	0,00	0,00	95.281,44	11.103,44	0,00	0,00	0	0	0
12/05/202	●	2.162	▼	1	90.841,30	100.00	NOR	0,00	0,00	95.281,44	11.590,92	0,00	0,00	0	0	0
09/05/202	●	0.226	📊	1	90.841,30	100.00	NOR	0,00	0,00	0,00	11.590,92	0,00	0,00	0	0	0
25/04/202	●	0.226	📊	1	90.841,30	100.00	NOR	0,00	0,00	0,00	11.590,92	0,00	0,00	0	0	0
19/04/202	●	0.214	📊	1	96.345,52	100.00	NOR	0,00	0,00	0,00	11.590,92	0,00	0,00	0	0	0
06/04/202	●	0.214	▼	1	96.345,52	100.00	NOR	0,00	0,00	0,00	11.590,92	0,00	0,00	0	0	0
22/03/202	●	0.019	📊	1	96.345,52	100.00	NOR	0,00	0,00	0,00	942,08	0,00	0,00	0	0	0
10/03/202	●	0.018	📊	1	101.277,14	100.00	NOR	0,00	0,00	0,00	942,08	0,00	0,00	0	0	0
08/03/202	●	0.018	📊	1	101.277,14	100.00	NOR	0,00	0,00	0,00	942,08	0,00	0,00	0	0	0
23/02/202	●	0.018	📊	1	101.277,14	100.00	NOR	0,00	0,00	0,00	938,10	0,00	0,00	0	0	0
17/02/202	●	0.017	📊	1	109.373,48	100.00	NOR	0,00	0,00	0,00	938,10	0,00	0,00	0	0	0
10/02/202	●	0.008	📊	1	109.373,48	100.00	NOR	0,00	0,00	0,00	454,60	0,00	0,00	0	0	0
24/01/202	●	0.008	📊	1	109.373,48	100.00	NOR	0,00	0,00	0,00	454,60	0,00	0,00	0	0	0
11/01/202	●	0.007	▲	1	115.505,26	100.00	NOR	0,00	0,00	0,00	454,60	0,00	0,00	0	0	0
21/12/202	●	2.213	📊	1	115.505,26	100.00	NOR	0,00	0,00	0,00	143.053,46	0,00	0,00	0	0	0
17/12/202	●	2.177	📊	1	119.758,47	100.00	NOR	0,00	0,00	0,00	143.053,46	0,00	0,00	0	0	0
14/12/202	●	2.176	📊	1	119.758,47	100.00	NOR	0,00	0,00	0,00	142.992,96	0,00	0,00	0	0	0
07/12/202	●	2.174	▼	1	119.758,47	100.00	NOR	0,00	0,00	0,00	142.626,88	0,00	0,00	0	0	0
30/11/202	●	0.120	📊	1	119.758,47	100.00	NOR	0,00	0,00	0,00	7.655,40	0,00	0,00	0	0	0
27/11/202	●	0.151	📊	1	119.758,47	100.00	NOR	0,00	0,00	0,00	9.799,83	0,00	0,00	0	0	0
25/11/202	●	0.151	▲	1	119.758,47	100.00	NOR	0,00	0,00	0,00	9.799,83	0,00	0,00	0	0	0
23/11/202	●	2.315	▼	1	119.758,47	100.00	NOR	0,00	0,00	0,00	164.640,52	0,00	0,00	0	0	0
22/10/202	●	1.082	📊	1	443.754,91	100.00	NOR	0,00	0,00	0,00	164.640,52	0,00	0,00	0	0	0
14/10/202	●	1.083	📊	1	443.353,73	100.00	NOR	0,00	0,00	0,00	164.640,52	0,00	0,00	0	0	0
07/10/202	●	1.129	📊	1	443.353,73	100.00	NOR	0,00	0,00	0,00	174.551,94	0,00	0,00	0	0	0
23/09/202	●	1.096	📊	1	443.353,73	100.00	NOR	0,00	0,00	0,00	167.347,82	0,00	0,00	0	0	0
17/09/202	●	1.092	📊	1	445.337,37	100.00	NOR	0,00	0,00	0,00	167.347,82	0,00	0,00	0	0	0
13/09/202	●	1.092	▼	1	445.337,37	100.00	NOR	0,00	0,00	0,00	167.332,88	0,00	0,00	0	0	0
23/08/202	●	0.972	📊	1	445.337,37	100.00	NOR	0,00	0,00	0,00	143.030,11	0,00	0,00	0	0	0
10/08/202	●	0.337	📊	1	1.554.091,78	100.00	NOR	0,00	0,00	0,00	143.030,11	0,00	0,00	0	0	0
09/08/202	●	0.332	📊	1	1.554.091,78	100.00	NOR	0,00	0,00	0,00	140.884,74	0,00	0,00	0	0	0
24/07/202	●	0.328	📊	1	1.554.091,78	100.00	NOR	0,00	0,00	0,00	139.176,41	0,00	0,00	0	0	0
08/07/202	●	0.330	📊	1	1.543.077,17	100.00	NOR	0,00	0,00	0,00	139.176,41	0,00	0,00	0	0	0
23/06/202	●	0.340	📊	1	1.543.077,17	100.00	NOR	0,00	0,00	0,00	143.593,67	0,00	0,00	0	0	0
08/06/202	●	0.341	📊	1	1.538.226,37	100.00	NOR	0,00	0,00	0,00	143.593,67	0,00	0,00	0	0	0
24/05/202	●	0.303	📊	1	1.538.226,37	100.00	NOR	0,00	0,00	0,00	126.091,26	0,00	0,00	0	0	0
15/05/202	●	0.304	📊	1	1.530.129,08	100.00	NOR	0,00	0,00	0,00	126.091,26	0,00	0,00	0	0	0
23/04/202	●	0.325	📊	1	1.530.129,08	100.00	NOR	0,00	0,00	0,00	135.346,47	0,00	0,00	0	0	0
05/04/202	●	0.299	📊	1	1.674.507,09	100.00	NOR	0,00	0,00	0,00	135.346,47	0,00	0,00	0	0	0
25/03/202	●	0.299	📊	1	1.674.507,09	100.00	NOR	0,00	0,00	0,00	135.346,47	0,00	0,00	0	0	0
10/03/202	●	0.299	📊	1	1.674.831,82	100.00	NOR	0,00	0,00	0,00	135.346,47	0,00	0,00	0	0	0
26/02/202	●	0.418	📊	1	1.674.831,82	100.00	NOR	0,00	0,00	0,00	195.745,55	0,00	0,00	0	0	0
29/01/202	●	0.418	📊	1	1.673.511,98	100.00	NOR	0,00	0,00	0,00	195.745,55	0,00	0,00	0	0	0
23/01/202	●	0.549	📊	1	1.673.511,98	100.00	NOR	0,00	0,00	0,00	266.369,16	0,00	0,00	0	0	0

12/01/202	●	0.549	▲	1	1.673.224,70	100.00	NOR	0,00	0,00	0,00	266.369,16	0,00	0,00	0	0	0
22/12/202	●	0.778	■	1	1.673.224,70	100.00	NOR	0,00	0,00	0,00	404.341,54	0,00	0,00	0	0	0
11/12/202	●	0.776	■	1	1.678.362,64	100.00	NOR	0,00	0,00	0,00	404.341,54	0,00	0,00	0	0	0
25/11/202	●	0.776	■	1	1.678.362,64	100.00	NOR	0,00	0,00	0,00	404.341,54	0,00	0,00	0	0	0
24/10/202	●	0.777	■	1	1.676.024,34	100.00	NOR	0,00	0,00	0,00	404.341,54	0,00	0,00	0	0	0
20/10/202	●	0.784	■	1	1.656.265,88	100.00	NOR	0,00	0,00	0,00	404.341,54	0,00	0,00	0	0	0
28/09/202	●	0.784	■	1	1.656.265,88	100.00	NOR	0,00	0,00	0,00	403.873,09	0,00	0,00	0	0	0
08/09/202	●	0.834	■	1	1.532.129,34	100.00	NOR	0,00	0,00	0,00	403.873,09	0,00	0,00	0	0	0
24/08/202	●	0.914	■	1	1.532.129,34	100.00	NOR	0,00	0,00	0,00	454.342,66	0,00	0,00	0	0	0
18/08/202	●	0.910	▼	1	1.541.223,99	100.00	NOR	0,00	0,00	0,00	454.342,66	0,00	0,00	0	0	0
24/07/202	●	0.000	■	1	1.541.223,99	100.00	NOR	0,00	0,00	0,00	0,00	0,00	0,00	0	0	0
11/07/202	●	0.000	■	1	1.501.803,37	100.00	NOR	0,00	0,00	0,00	0,00	0,00	0,00	0	0	0
09/07/202	●	0.000	▲	1	1.501.803,37	100.00	NOR	0,00	0,00	0,00	283,10	0,00	0,00	0	0	0
03/07/202	●	0.002	▲	1	1.501.803,37	100.00	NOR	0,00	0,00	0,00	2.874,21	0,00	0,00	0	0	0
23/06/202	●	0.935	■	1	1.501.803,37	100.00	NOR	0,00	0,00	0,00	458.241,15	0,00	0,00	0	0	0
15/06/202	●	0.943	■	1	1.483.856,85	100.00	NOR	0,00	0,00	0,00	458.241,15	0,00	0,00	0	0	0
08/06/202	●	0.943	■	1	1.483.856,85	100.00	NOR	0,00	0,00	0,00	458.241,15	0,00	0,00	0	0	0

Gráficos

Montos expresados en unidades de soles\*

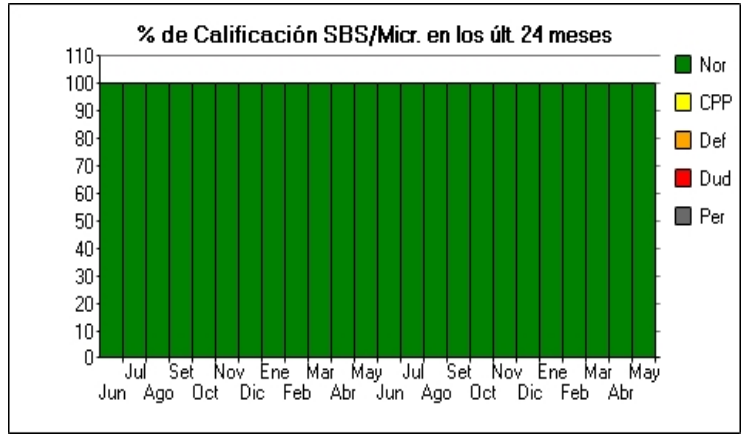
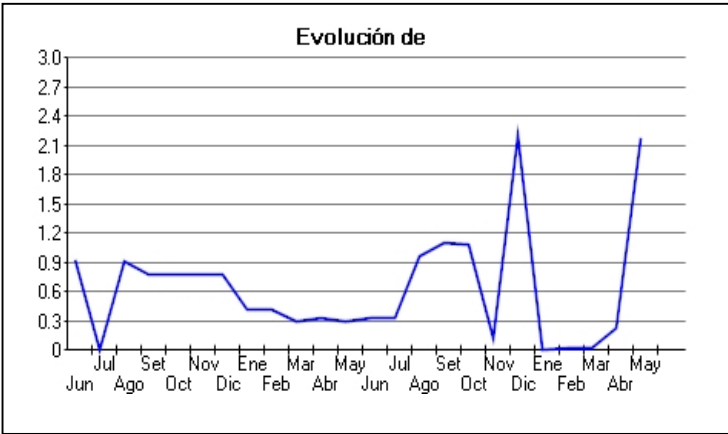

NOR: Normal, CPP: Con Problemas Potenciales, DEF: Deficiente, DUD: Dudoso, PER: Pérdida, SCAL: Sin Calificación

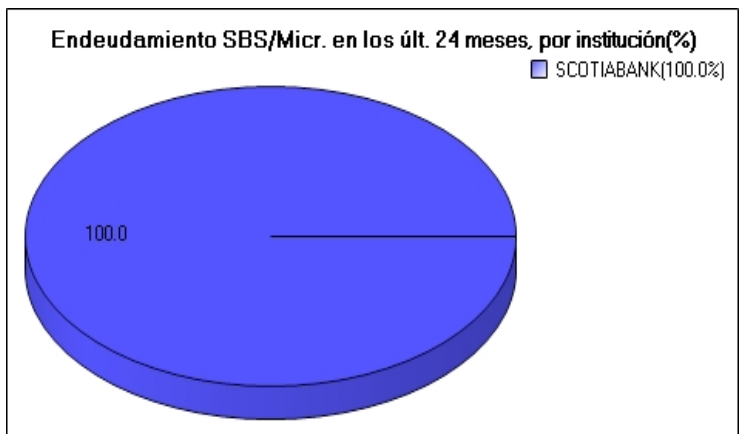
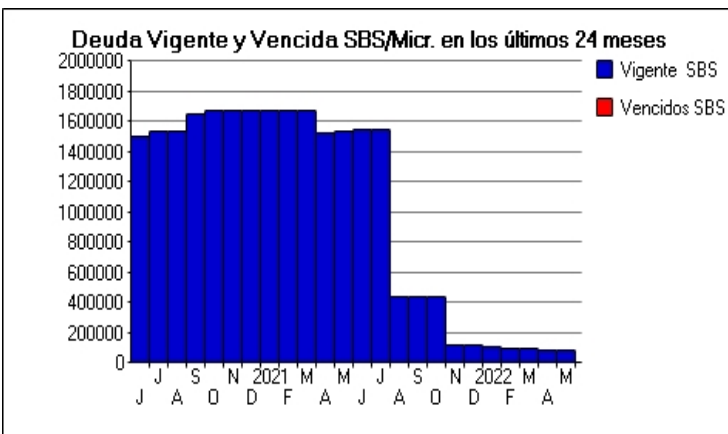
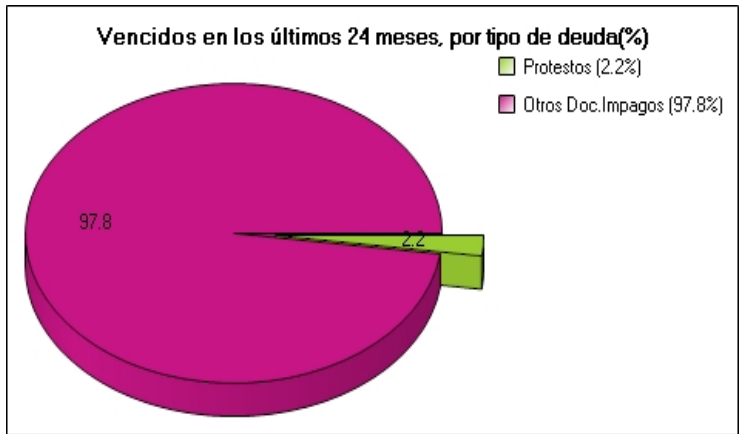
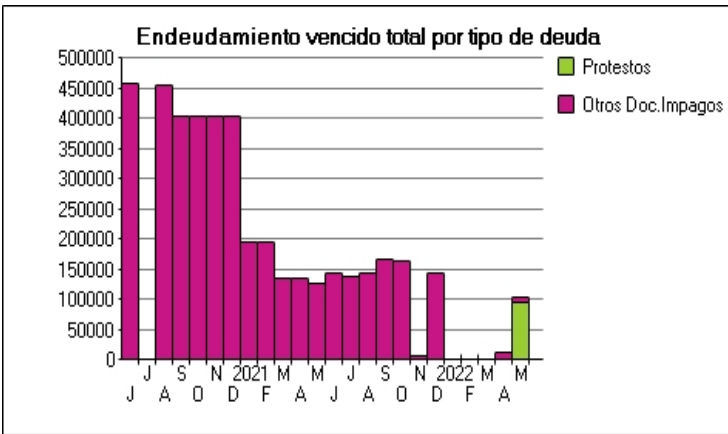



## Reporte de Vencidos

Montos expresados en unidades de soles\*

Fuente - Acreedor	FEB 2022			MAR 2022			ABR 2022			MAY 2022		
	# Docs.	Monto *	Dias V.	# Docs.	Monto *	Dias V.	# Docs.	Monto *	Dias V.	# Docs.	Monto *	Dias V.
Protestos Sin Regularizar												
PATRIMONIO EN FIDEICOMISO - D. LEG. N° 861, TITU		0,00			0,00			0,00		1	95.281,44	24
Total	0			0			0			1	95.281,44	24
Documentos Impagos												
SERVICIO DE ADMINISTRACION TRIBUTARIA - DEUDA	1	454,60	516	1	454,60	547	3	11.103,44	60	3	11.103,44	62
SERVICIO DE ADMINISTRACION TRIBUTARIA - DEUDA		0,00			0,00			0,00			0,00	
ENEL DISTRIBUCION PERU S.A.A.	2	483,50	242	5	487,48	273	5	487,48	30		0,00	0
Total	3	938,10	516	6	942,08	547	8	11.590,92	60	3	11.103,44	62

Montos expresados en unidades de soles\*

Fuente - Acreedor	OCT 2021			NOV 2021			DIC 2021			ENE 2022		
	# Docs.	Monto *	Dias V.	# Docs.	Monto *	Dias V.	# Docs.	Monto *	Dias V.	# Docs.	Monto *	Dias V.
Protestos Sin Regularizar												
PATRIMONIO EN FIDEICOMISO - D. LEG. N° 861, TITU		0,00			0,00			0,00			0,00	
Total	0			0			0			0		
Documentos Impagos												
SERVICIO DE ADMINISTRACION TRIBUTARIA - DEUDA	31	155.276,09	800	1	435,40	426	27	135.406,88	81	1	454,60	48
SERVICIO DE ADMINISTRACION TRIBUTARIA - DEUDA		0,00			0,00		1	366,08	51		0,00	0
ENEL DISTRIBUCION PERU S.A.A.	15	9.364,43	369	2	7.220,00	271	3	7.280,50	30		0,00	0
Total	46	164.640,52	800	3	7.655,40	426	31	143.053,46	81	1	454,60	48

Montos expresados en unidades de soles\*

Fuente - Acreedor	JUN 2021			JUL 2021			AGO 2021			SET 2021		
	# Docs.	Monto *	Dias V.	# Docs.	Monto *	Dias V.	# Docs.	Monto *	Dias V.	# Docs.	Monto *	Dias V.
Protestos Sin Regularizar												
PATRIMONIO EN FIDEICOMISO - D. LEG. N° 861, TITU		0,00			0,00			0,00			0,00	
Total	0			0			0			0		
Documentos Impagos												
SERVICIO DE ADMINISTRACION TRIBUTARIA - DEUDA	28	143.593,67	726	27	139.176,41	757	28	140.884,74	78	33	165.187,51	80
SERVICIO DE ADMINISTRACION TRIBUTARIA - DEUDA		0,00			0,00			0,00			0,00	
ENEL DISTRIBUCION PERU S.A.A.		0,00			0,00		12	2.145,37	30	13	2.160,31	33
Total	28	143.593,67	726	27	139.176,41	757	40	143.030,11	78	46	167.347,82	80

## Reporte SBS/Microfinanzas

Montos expresados en unidades de soles\*

Última fecha reportada por la SBS : 30/04/2022

ÚLTIMOS 6 MESES		DIC 2021 (SBS: NOV 2021)	ENE 2022 (SBS: DIC 2021)	FEB 2022 (SBS: ENE 2022)	MAR 2022 (SBS: FEB 2022)	ABR 2022 (SBS: MAR 2022)	MAY 2022 (SBS: ABR 2022)
% Porcentaje de Calificación	NOR (Normal)	100.00	100.00	100.00	100.00	100.00	100.00
	CPP (Con Problemas Pote.)	0.00	0.00	0.00	0.00	0.00	0.00
	DEF (Deficiente)	0.00	0.00	0.00	0.00	0.00	0.00
	DUD (Dudoso)	0.00	0.00	0.00	0.00	0.00	0.00
	PER (Pérdida)	0.00	0.00	0.00	0.00	0.00	0.00

Institución	DIC 2021 (SBS: NOV 2021)		ENE 2022 (SBS: DIC 2021)		FEB 2022 (SBS: ENE 2022)		MAR 2022 (SBS: FEB 2022)		ABR 2022 (SBS: MAR 2022)		MAY 2022 (SBS: ABR 2022)	
	Monto *	Dias V.	Monto *	Dias V.	Monto *	Dias V.	Monto *	Dias V.	Monto *	Dias V.	Monto *	Dias V.
SCOTIABANK	115.505,26		109.373,48		101.277,14		96.345,52		90.841,30		88.898,56	
TOTAL	115.505,26		109.373,48		101.277,14		96.345,52		90.841,30		88.898,56	

Última fecha reportada por la SBS : 30/04/2022

Operación	DIC 2021 (SBS: NOV 2021)		ENE 2022 (SBS: DIC 2021)		FEB 2022 (SBS: ENE 2022)		MAR 2022 (SBS: FEB 2022)		ABR 2022 (SBS: MAR 2022)		MAY 2022 (SBS: ABR 2022)	
	Monto *	Dias V.	Monto *	Dias V.	Monto *	Dias V.	Monto *	Dias V.	Monto *	Dias V.	Monto *	Dias V.

RESUMEN						
- Total Deuda	115.505,26	109.373,48	101.277,14	96.345,52	90.841,30	88.898,56
- Línea No Utilizada	21.011,54	21.122,36	22.706,39	21.916,59	22.147,32	19.907,11
- Línea Otorgada	24.372,00	23.922,00	23.058,00	22.536,00	22.188,00	23.004,00
- Garantías	3.911.741,00	3.839.515,00	3.700.842,00	3.617.060,00	3.561.206,00	3.692.175,00
CREDITOS DIRECTOS						
- CRÉDITOS VIGENTES	29.496,49	23.364,71	15.268,37	10.336,75	4.832,53	2.889,79
-- GranE: Cred.Rev.LíneaTarj. Crédito	3.313,41	2.758,42	332,44	582,12	22,18	2.889,79
-- GranE: ArrendamientoFinanc	26.183,08	20.606,29	14.935,93	9.754,63	4.810,35	
CREDITOS INDIRECTOS						
- CartasFianzaOtorgadas	86.008,77	86.008,77	86.008,77	86.008,77	86.008,77	86.008,77
LINEA NO UTIL. Y CRED. NO DESEMB.						
- LinCredTarjetaCrédito	21.011,54	21.122,36	22.706,39	21.916,59	22.147,32	19.907,11
LINEAS OTORGADAS						
- LíneasTarjetasC	24.372,00	23.922,00	23.058,00	22.536,00	22.188,00	23.004,00
GARANTIAS						
- GARANTIAS RECIBIDAS	3.911.741,90	3.839.516,23	3.700.842,96	3.617.061,19	3.561.206,68	3.692.175,88
-- 1eraGEquipoTransporte	154.556,33	151.702,63	146.223,53	142.913,24	140.706,38	145.881,09
-- OtrasGtiasNoPref	3.757.185,57	3.687.813,60	3.554.619,43	3.474.147,95	3.420.500,30	3.546.294,79

Montos expresados en unidades de soles\*

Última fecha reportada por la SBS : 30/04/2022

6 MESES ANTERIORES		JUN 2021 (SBS: MAY 2021)	JUL 2021 (SBS: JUN 2021)	AGO 2021 (SBS: JUL 2021)	SET 2021 (SBS: AGO 2021)	OCT 2021 (SBS: SET 2021)	NOV 2021 (SBS: OCT 2021)
% Porcentaje de Calificación	NOR (Normal)	100.00	100.00	100.00	100.00	100.00	100.00
	CPP (Con Problemas Pote.)	0.00	0.00	0.00	0.00	0.00	0.00
	DEF (Deficiente)	0.00	0.00	0.00	0.00	0.00	0.00
	DUD (Dudoso)	0.00	0.00	0.00	0.00	0.00	0.00
	PER (Pérdida)	0.00	0.00	0.00	0.00	0.00	0.00

Institución	JUN 2021 (SBS: MAY 2021)		JUL 2021 (SBS: JUN 2021)		AGO 2021 (SBS: JUL 2021)		SET 2021 (SBS: AGO 2021)		OCT 2021 (SBS: SET 2021)		NOV 2021 (SBS: OCT 2021)	
	Monto *	Dias V.	Monto *	Dias V.	Monto *	Dias V.	Monto *	Dias V.	Monto *	Dias V.	Monto *	Dias V.
SCOTIABANK	1.543.077,17		1.554.091,78		445.337,37		443.353,73		443.754,91		119.758,47	
TOTAL	1.543.077,17		1.554.091,78		445.337,37		443.353,73		443.754,91		119.758,47	

Última fecha reportada por la SBS : 30/04/2022

Operación	JUN 2021 (SBS: MAY 2021)		JUL 2021 (SBS: JUN 2021)		AGO 2021 (SBS: JUL 2021)		SET 2021 (SBS: AGO 2021)		OCT 2021 (SBS: SET 2021)		NOV 2021 (SBS: OCT 2021)	
	Monto *	Dias V.	Monto *	Dias V.	Monto *	Dias V.	Monto *	Dias V.	Monto *	Dias V.	Monto *	Dias V.
RESUMEN												
- Total Deuda	1.543.077,17		1.554.091,78		445.337,37		443.353,73		443.754,91		119.758,47	
- Línea No Utilizada	22.675,10		22.545,60		22.674,66		23.731,13		22.791,73		20.929,15	
- Línea Otorgada	22.908,00		23.148,00		24.240,00		24.504,00		24.804,00		23.934,00	
- Garantías	3.676.767,00		3.715.287,00		3.890.555,00		3.932.927,00		3.981.077,00		3.841.441,00	
CREDITOS DIRECTOS												
- CRÉDITOS VIGENTES	53.406,82		49.715,70		47.925,57		42.550,41		39.097,59		33.749,70	
-- GranE: Cred.Rev.LíneaTarj. Crédito	22,90		565,29		1.498,82		731,77		1.968,24		2.960,17	
-- GranE: ArrendamientoFinanc	53.383,92		49.150,41		46.426,75		41.818,64		37.129,35		30.789,53	
CREDITOS INDIRECTOS												
- CartasFianzaOtorgadas	1.489.670,35		1.504.376,08		397.411,80		400.803,32		404.657,32		86.008,77	
LINEA NO UTIL. Y CRED. NO DESEMB.												
- LinCredTarjetaCrédito	22.675,10		22.545,60		22.674,66		23.731,13		22.791,73		20.929,15	
LINEAS OTORGADAS												
- LíneasTarjetasC	22.908,00		23.148,00		24.240,00		24.504,00		24.804,00		23.934,00	
GARANTIAS												
- GARANTIAS RECIBIDAS	3.676.767,74		3.715.288,09		3.890.555,71		3.932.928,09		3.981.078,53		3.841.442,25	
-- 1eraGEquipoTransporte	145.272,30		146.794,27		153.719,25		155.393,42		157.295,88		151.778,73	
-- OtrasGtiasNoPref	3.531.495,44		3.568.493,82		3.736.836,46		3.777.534,67		3.823.782,65		3.689.663,52	

Reporte SBS/Microfinanzas por entidades

Reportado por : SCOTIABANK

Última fecha reportada por la SBS : 30/04/2022

Operación	DIC 2021 (SBS: NOV2021)		ENE 2022 (SBS: DIC2021)		FEB 2022 (SBS: ENE2022)		MAR 2022 (SBS: FEB2022)		ABR 2022 (SBS: MAR2022)		MAY 2022 (SBS: ABR2022)	
	Monto *	Dias V.	Monto *	Dias V.	Monto *	Dias V.	Monto *	Dias V.	Monto *	Dias V.	Monto *	Dias V.
Calificación (2)	NOR		NOR		NOR		NOR		NOR		NOR	
RESUMEN												
- Total Deuda	115.505,26		109.373,48		101.277,14		96.345,52		90.841,30		88.898,56	
- Línea No Utilizada	21.011,54		21.122,36		22.706,39		21.916,59		22.147,32		19.907,11	
- Línea Otorgada	24.372,00		23.922,00		23.058,00		22.536,00		22.188,00		23.004,00	
- Garantías	3.911.741,00		3.839.515,00		3.700.842,00		3.617.060,00		3.561.206,00		3.692.175,00	
CREDITOS DIRECTOS												
- CREDITOS VIGENTES	29.496,49		23.364,71		15.268,37		10.336,75		4.832,53		2.889,79	
-- GranE: Cred.Rev.LíneaTarj. Crédito	3.313,41		2.758,42		332,44		582,12		22,18		2.889,79	
-- GranE: ArrendamientoFinanc	26.183,08		20.606,29		14.935,93		9.754,63		4.810,35			
CREDITOS INDIRECTOS												
- CartasFianzaOtorgadas	86.008,77		86.008,77		86.008,77		86.008,77		86.008,77		86.008,77	
LINEA NO UTIL. Y CRED. NO DESEMB.												
- LinCredTarjetaCrédito	21.011,54		21.122,36		22.706,39		21.916,59		22.147,32		19.907,11	
LINEAS OTORGADAS												
- LíneasTarjetasC	24.372,00		23.922,00		23.058,00		22.536,00		22.188,00		23.004,00	
GARANTIAS												
- GARANTIAS RECIBIDAS	3.911.741,90		3.839.516,23		3.700.842,96		3.617.061,19		3.561.206,68		3.692.175,88	
-- 1eraGEquipoTransporte	154.556,33		151.702,63		146.223,53		142.913,24		140.706,38		145.881,09	
-- OtrasGtiasNoPref	3.757.185,57		3.687.813,60		3.554.619,43		3.474.147,95		3.420.500,30		3.546.294,79	

Última fecha reportada por la SBS : 30/04/2022

Operación	JUN 2021 (SBS: MAY2021)		JUL 2021 (SBS: JUN2021)		AGO 2021 (SBS: JUL2021)		SET 2021 (SBS: AGO2021)		OCT 2021 (SBS: SET2021)		NOV 2021 (SBS: OCT2021)	
	Monto *	Dias V.	Monto *	Dias V.	Monto *	Dias V.	Monto *	Dias V.	Monto *	Dias V.	Monto *	Dias V.
Calificación (2)	NOR		NOR		NOR		NOR		NOR		NOR	
RESUMEN												
- Total Deuda	1.543.077,17		1.554.091,78		445.337,37		443.353,73		443.754,91		119.758,47	
- Línea No Utilizada	22.675,10		22.545,60		22.674,66		23.731,13		22.791,73		20.929,15	
- Línea Otorgada	22.908,00		23.148,00		24.240,00		24.504,00		24.804,00		23.934,00	
- Garantías	3.676.767,00		3.715.287,00		3.890.555,00		3.932.927,00		3.981.077,00		3.841.441,00	
CREDITOS DIRECTOS												
- CREDITOS VIGENTES	53.406,82		49.715,70		47.925,57		42.550,41		39.097,59		33.749,70	
-- GranE: Cred.Rev.LíneaTarj. Crédito	22,90		565,29		1.498,82		731,77		1.968,24		2.960,17	
-- GranE: ArrendamientoFinanc	53.383,92		49.150,41		46.426,75		41.818,64		37.129,35		30.789,53	
CREDITOS INDIRECTOS												
- CartasFianzaOtorgadas	1.489.670,35		1.504.376,08		397.411,80		400.803,32		404.657,32		86.008,77	
LINEA NO UTIL. Y CRED. NO DESEMB.												
- LinCredTarjetaCrédito	22.675,10		22.545,60		22.674,66		23.731,13		22.791,73		20.929,15	
LINEAS OTORGADAS												
- LíneasTarjetasC	22.908,00		23.148,00		24.240,00		24.504,00		24.804,00		23.934,00	
GARANTIAS												
- GARANTIAS RECIBIDAS	3.676.767,74		3.715.288,09		3.890.555,71		3.932.928,09		3.981.078,53		3.841.442,25	
-- 1eraGEquipoTransporte	145.272,30		146.794,27		153.719,25		155.393,42		157.295,88		151.778,73	
-- OtrasGtiasNoPref	3.531.495,44		3.568.493,82		3.736.836,46		3.777.534,67		3.823.782,65		3.689.663,52	

## Rectificaciones SBS

Entidad	Período SBS	Cuenta	Concepto Rectificación	Dice	Debe Decir
---------	-------------	--------	------------------------	------	------------

## Aval/Codeudor

Montos expresados en unidades de soles\*

Es Avalista de:				Información reportada por la SBS al 30/04/2022		
Tipo Doc	Nro Documento	Nombre/Razón Social	Act	Pre	12m	

Montos expresados en unidades de soles\*

Quiénes lo Avalan:				Información reportada por la SBS al 30/04/2022		
Tipo Doc	Nro Documento	Nombre/Razón Social	Act	Pre	12m	

Montos expresados en unidades de soles\*

Es Avalista de:				Información Reportada por Entidades de Microfinanzas / Otros Créditos		
Tipo Doc	Nro Documento	Nombre/Razón Social	Act	Pre	12m	

Montos expresados en unidades de soles\*

Quiénes lo Avalan:				Información Reportada por Entidades de Microfinanzas / Otros Créditos		
Tipo Doc	Nro Documento	Nombre/Razón Social	Act	Pre	12m	

## Documentos Protestados como Deudor/Aceptante

Montos expresados en unidades\*

Reportado por la Cámara de Comercio de Lima (CCL)

Documentos Protestados sin Regularizar			
	# Doc	Monto (S/) *	Max Días Venc.
Total:	1	95.281,44	241

Tipo de Cambio 3.701

Nro. Secuencia	Tip. Reg. **	Acreedor/Girador	Tipo Doc.	Moneda	Monto *	Monto * (S/)	Boletín	F. Protesto	F. Venc.	Días Venc.
58989		PATRIMONIO EN FIDEICOMISO - D. LEG. N° 861, TITULO XI - IN	FAN	S/.	95.281,44	95.281,44	03/2022	15/03/2022	24/09/2021	241

\*\*PR: Protestos, CJ: Cobranza Judicial, MO: Moras, PP: Procesos Penales

Montos expresados en unidades\*

Reportado por la Cámara de Comercio de Lima (CCL)

Documentos Protestados Regularizados			
	# Doc	Monto (S/) *	
Total:	0	0,00	

Nro. Secuencia	Tip. Reg. **	Acreedor/Girador	Tipo Doc.	Moneda	Monto *	Monto * (S/)	Boletín	F. Protesto	F. Venc.	F. Reg

\*\*PR: Protestos, CJ: Cobranza Judicial, MO: Moras, PP: Procesos Penales

## Documentos Protestados como Acreedor/Girador

Montos expresados en unidades\*

Reportado por la Cámara de Comercio de Lima (CCL)

Documentos Protestados sin Regularizar			
	# Doc	Monto (S/) *	Max Días Venc.
Total:	2	100.931,20	1,952

Tipo de Cambio 3.701

Nro. Secuencia	Tip. Reg.	Deudor/Aceptante	Tipo Doc.	Moneda	Monto *	Monto * (S/)	Boletín	F. Protesto	F. Venc.	Días Venc.
5909025	PR	IASACORP INTERNATIONAL S.A.	LET	S/.	71.366,40	71.366,40	01/2017	17/01/2017	/ /	1,952
5907628	PR	IASACORP INTERNATIONAL S.A.	LET	S/.	29.564,80	29.564,80	01/2017	20/01/2017	/ /	1,949

\*\*PR: Protestos, CJ: Cobranza Judicial, MO: Moras, PP: Procesos Penales

Montos expresados en unidades\*

Reportado por la Cámara de Comercio de Lima (CCL)

## Documentos Protestados Regularizados

	# Doc	Monto (S/) *
Total:	0	0,00

Nro. Secuencia	Tip. Reg.	Deudor/Aceptante	Tipo Doc.	Moneda	Monto *	Monto * (S/)	Boletín	F. Protesto	F. Venc.	F. Reg
----------------	-----------	------------------	-----------	--------	---------	--------------	---------	-------------	----------	--------

\*\*PR: Protestos, CJ: Cobranza Judicial, MO: Moras, PP: Procesos Penales

## Detalle de Vencidos

## Documentos Impagos

Montos expresados en unidades\*

	# Doc	Monto (S/) *	Max Días Venc.
Total:	3	11.103,44	738,297

Se muestran los 10 primeros documentos ordenados por Fecha de Vencimiento, del más reciente al más antiguo

Tipo de Cambio 3.701

Nombre del Acreedor de la Obligación	Tipo Comprobante/ Concepto	Nro Comprobante	Condición Deuda	Moneda	Monto *	Monto * (S/)	F. Venc.
SERVICIO DE ADMINISTRACION TRIBUTARIA - DEUDA	Resolución de Sanción	01M046012021	MOROSIDAD	S/.	5.323,66	5.323,66	22/10/2021
SERVICIO DE ADMINISTRACION TRIBUTARIA - DEUDA	Carta de Porte Aéreo	VP00016768	MOROSIDAD	S/.	454,60	454,60	30/09/2020
SERVICIO DE ADMINISTRACION TRIBUTARIA - DEUDA	Resolución de Sanción	01M060912019	MOROSIDAD	S/.	5.325,18	5.325,18	07/09/2020

## Comercio Exterior

Montos expresados en unidades de dolares

Muestra información reportada por la SUNAT desde el 07/02/2011

## Resumen por Ejercicio

Ejercicio	Actividad	Número de Operaciones	Importe USD *	N° Países	3 países con mayor número de operaciones
2021	IMPORTACIÓN	7	572.528,02	2	CHINA, JAPAN
2020	IMPORTACIÓN	5	272.995,13	2	UNITED STATES, CHINA
2019	IMPORTACIÓN	2	176.508,37	2	CHINA, UNITED STATES
2018	IMPORTACIÓN	7	87.868,39	3	UNITED STATES, CHINA, GERMANY

## Resumen por Meses

Actividad	Ejercicio	Mes	Número de Operaciones	Importe USD *	N° Países	3 países con mayor número de operaciones
IMPORTACIÓN	2021	DICIEMBRE	1	98.608,76	1	CHINA
		NOVIEMBRE	1	4.366,24	1	JAPAN
		OCTUBRE	1	20.081,68	1	CHINA
		AGOSTO	2	249.724,51	1	CHINA
		JULIO	1	197.177,59	1	CHINA
		MAYO	1	2.569,25	1	CHINA
		2020	SETIEMBRE	1	4.632,29	1

		FEBRERO	1	282,05	1	UNITED STATES
		ENERO	3	268.080,79	2	UNITED STATES,CHINA
	2019	AGOSTO	1	13.823,21	1	UNITED STATES
		ENERO	1	162.685,16	1	CHINA
	2018	OCTUBRE	1	2.331,72	1	UNITED STATES
		SETIEMBRE	1	2.331,72	1	UNITED STATES
		AGOSTO	1	4.916,29	1	GERMANY
		ABRIL	1	4.790,43	1	UNITED STATES
		ENERO	3	73.498,22	2	UNITED STATES,CHINA

### PUBLICACIÓN DIARIO "EL PERUANO"

### Reporte Otros Créditos

Institución	DIC 2021		ENE 2022		FEB 2022		MAR 2022		ABR 2022		MAY 2022	
	Monto *	Dias V.	Monto *	Dias V.	Monto *	Dias V.	Monto *	Dias V.	Monto *	Dias V.	Monto *	Dias V.

Institución	JUN 2021		JUL 2021		AGO 2021		SET 2021		OCT 2021		NOV 2021	
	Monto *	Dias V.	Monto *	Dias V.	Monto *	Dias V.	Monto *	Dias V.	Monto *	Dias V.	Monto *	Dias V.

### Reporte Otros Créditos por entidades

Sin Información