

El reporte contiene solo los títulos seleccionados

- | | | | | | |
|---|---|--|---|---|---|
| <input checked="" type="checkbox"/> Información General | <input checked="" type="checkbox"/> Consulta Rápida | <input checked="" type="checkbox"/> Principales Acreedores | <input checked="" type="checkbox"/> Detalle Variación | <input checked="" type="checkbox"/> Posición Histórica | <input checked="" type="checkbox"/> Gráficos |
| <input checked="" type="checkbox"/> Rep. Vencidos | <input checked="" type="checkbox"/> Rep. SBS/Microf. | <input checked="" type="checkbox"/> SBS/Microf. Entidades | <input checked="" type="checkbox"/> Rectificaciones SBS | <input checked="" type="checkbox"/> Avalados/Avalistas | <input checked="" type="checkbox"/> Hechos de Importancia |
| <input checked="" type="checkbox"/> Documentos CCL | <input checked="" type="checkbox"/> Detalle de Vencidos | <input checked="" type="checkbox"/> Comercio Exterior | <input checked="" type="checkbox"/> Otros Créditos | <input checked="" type="checkbox"/> Otros Créd. Entidades | <input checked="" type="checkbox"/> Otros Rep. Negativos |

RUC 20100099447 - MERCK PERUANA S A

Fecha Proceso	Tipo Doc.	N. Doc.	Nota	Deuda Total *	Var.	Actual	Previo	12m
23/06/2022	RUC	20100099447	0.000	4.096.847,03				

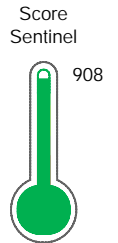

Riesgo Muy Bajo

* La persona consultada cuenta con los siguientes créditos e indicadores.

- Línea de Crédito
- Buen Contribuyente SAT

Sentinel Sabio

Bancarizado: SI

Recomendación de Sentinel Sabio

Evaluación Crediticia



APROBAR
Producto Générico

Detalle:

- Cumple con todas las reglas de evaluación

Cuota Estimada Mensual

S/ 183350,



Score Sentinel

Nivel de Riesgo

Riesgo Muy Bajo



Recomendación:

En este nivel de riesgo, 3 de 100
empresas podrían caer en incumplimiento
en los próximos 12 meses

Información General

Datos Principales

09/06/2022: Última actualización de información reportada por SUNAT

Razón Social:	MERCK PERUANA S A		
Nombre Comercial:	MERCK PERUANA SA		
Tipo de Contribuyente:	SOCIEDAD ANONIMA		
Estado de Contribuyente:	ACTIVO	Condición del Contribuyente:	HABIDO
Inicio de Actividades:	15/02/1962		
Tamaño contribuyente:	PRINCIPAL	Dependencia:	I.PRICO NACIONAL
Actividad Económica Principal	VTA. MAY. DE OTROS PRODUCTOS.		
Actividad Económica Secundaria 1	VTA. MIN. PROD. FARMAC. Y ART. T	Actividad Económica Secundaria 2	-
Fecha Inscripción RRPP:	02/03/1962	Número de Partida Registral:	100487670000
Folio:	21	Asiento:	1

Agente de retención

Direcciones Registradas

Dirección	Fuente
AVENIDA MANUEL OLGUÍN NRO 325 SANTIAGO DE SURCO - LIMA - LIMA (OF. 1702)	SUNAT - DOMICILIO FISCAL
AVENIDA LOS FRUTALES NRO. 220 SANTA ANITA - LIMA - LIMA	SUNAT - DEPOSITO
PASAJE TICINO NRO. 160 SANTA ANITA - LIMA - LIMA (INTERIOR A)	SUNAT - L. COMERCIAL
AVENIDA LOS FRUTALES NRO. 220 ATE - LIMA - LIMA	SUNAT - DEPOSITO
AVENIDA LOS FRUTALES NRO. 215 ASC. MONTECRISTO ATE - LIMA - LIMA	SUNAT - DEPOSITO

Representantes Legales

Nro Documento	Nombre de Representante	Semáforos			Fecha desde que ocupa Cargo	Cargo
		Act	Pre	12m		
06727862	BARCELLI ZEVALLOS VILMA	●	●	●	12/05/2014	APODERADO
07965039	ESTREMADOYRO HURTADO MARTHA LUZ	●	●	●	01/01/2001	GERENTE
08222218	ROJAS BOTTA JUAN JOSE NICOLAS	●	●	●	24/08/2021	APODERADO
08601614	RAMIREZ GUIO NELI YMELDA	●	●	●	15/02/2001	APODERADO
09674373	GASTULO RICHLE MIRJANNA LEISKA	●	●	●	24/08/2021	APODERADO
09867789	IZQUIERDO MILETICH ALEJANDRO ROBERTO M	●	●	●	06/04/2011	GERENTE
10317898	PADILLA CASANA RENZO RICARDO	●	●	●	03/12/2014	APODERADO
10748858	LOAYZA CHUQUISENGO HEBERT IVAN	●	●	●	24/08/2021	APODERADO
30861510	BARRIGA MANRIQUE CECILIA ROCIO	●	●	●	24/08/2021	APODERADO

Empresas Relacionadas a:

ROJAS BOTTA JUAN JOSE

Ruc	Razón Social	Semáforos			Fecha desde que ocupa Cargo	Cargo	Estado
		Act	Pre	12m			
20100127751	DISTRIBUCIONES FARMACEUTICAS S A	●	●	●	02/01/1990	APODERADO	BAJA DEFINITIVA

GASTULO RICHLE MIRJANNA LEISKA

Ruc	Razón Social	Semáforos			Fecha desde que ocupa Cargo	Cargo	Estado
		Act	Pre	12m			
20520810413	LKM PERU S.A.				04/12/2018	APODERADO	BAJA DEFINITIVA

IZQUIERDO MILETICH ALEJANDRO ROBERTO

Ruc	Razón Social	Semáforos			Fecha desde que ocupa Cargo	Cargo	Estado
		Act	Pre	12m			
20515982613	A&E PERU SAC				09/05/2007	GERENTE GENERAL	BAJA DE OFICIO

Consulta Rápida

Documento de identidad consultado

Fecha Proceso	Tipo Doc.	N. Doc.	Nombre o Raz. Social	Nota	Deuda Total *	Var.	Actual	Previo	12m
23/06/2022	RUC	20100099447	MERCK PERUANA S A	0.000	4.096.847,03				

Montos expresados en unidades de soles*

Semáforos de los últimos 24 meses

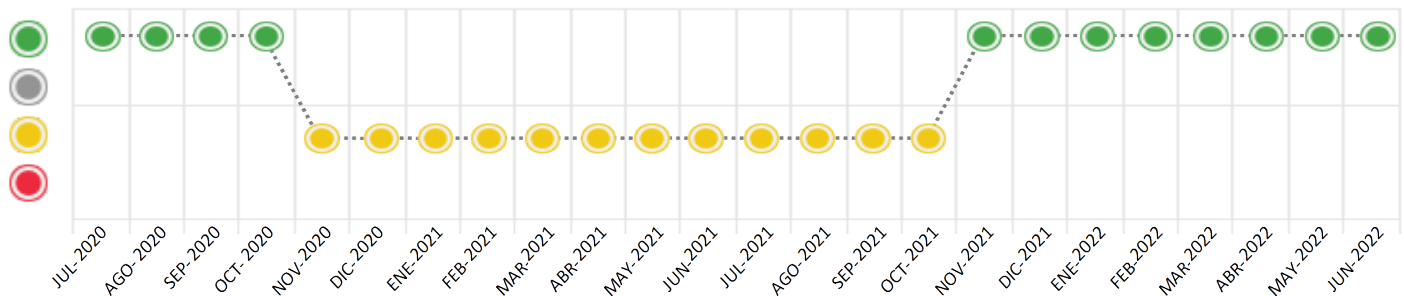

Semáforo	Descripción
	No registra información de deudas
	Mínimo Riesgo: Sin deudas vencidas
	Mediano Riesgo: Deudas con poco atraso*
	Alto Riesgo: Deudas con atraso significativo*

*Semáforo deuda menor: Deuda vencida menor S/ 100 personas naturales o menor S/ 500 personas jurídicas

Verde: 0 <= Sem. < 0,001
 Amarillo: 0,001 <= Sem. <= 2
 Rojo: 2 < Sem. <= 6

Variación	Descripción
	Variación Negativa: La nueva información reportada ha incrementado tu riesgo crediticio
	Variación Positiva: La nueva información ha mejorado tu posición de riesgo
	Variación Porcentual Positiva: El monto total reportado por la SBS/Microfinanzas o número de instituciones financieras ha aumentado
	Variación Porcentual Negativa: El monto total reportado por la SBS/Microfinanzas o número de instituciones financieras ha disminuido
	Aproximadamente igual o igual

Detalle de la deuda SBS/Microfinanzas

Entidad	Deuda Anterior			Deuda a JUN 2022				Rect. (1)	Disc.
	DIC 2021	MAR 2022	MAY 2022	Fecha Inf.	Calif. (2)	Monto *	Días Venc.		
BBVA	4.239.009,75	3.860.046,00	3.827.780,77	31/05/2022	NOR	4.096.847,03			
CITIBANK DEL PERU	52.189,88	0,00	0,00	31/05/2022	NOR	0,00			
BCP	0,00	0,00							
TOTAL	4.291.199,63	3.860.046,00	3.827.780,77			4.096.847,03			

(1) Ver detalle en el cuadro de Rectificaciones SBS

(2) NOR: Normal, CPP: Con Problemas Potenciales, DEF: Deficiente, DUD: Dudoso, PER: Pérdida, SCAL: Sin Calificación

Detalle de la deuda de Otros Créditos

Entidad	Deuda Anterior			Deuda a JUN 2022				Disc.
	DIC 2021	MAR 2022	MAY 2022	Fecha Inf.	Calif. (2)	Monto	Días Venc.	
TOTAL								

(2) NOR: Normal, CPP: Con Problemas Potenciales, DEF: Deficiente, DUD: Dudoso, PER: Pérdida, SCAL: Sin Calificación

Detalle de vencidos

# Doc	Fuente - Acreedor	Monto *	Días Venc.

Utilización de Líneas de Crédito

Instituciones	**	Línea Aprobada	Línea No Utilizada	Línea Utilizada	% L. Uti.
BBVA	TOT		1.065.664,29		
CITIBANK DEL PERU	TCO	1.930.000,00			0%
CITIBANK DEL PERU	TOT		1.930.000,00		
TOTAL		1.930.000,00	2.995.664,29		0%

**(TCO): Tarjetas de Crédito de Consumo, (TOT): Otras Tarjetas de Crédito

Principales Acreedores

Montos expresados en unidades de soles*

Resumen de Deudas

Descripción de la Deuda	Monto *	Días
Deuda total SBS al 31/05/2022	4.096.847,03	
% Calificación normal	100,00	
Peor Calificación (2)	NOR	
Otros Créditos	0,00	****

Detalle de deuda SBS/Microfinanzas

Institución SBS	Calif. (2)	Saldo *	% Ven.	Días Venc.	Rect.(1)
BBVA	NOR	4.096.847,03	0,00		
CITIBANK DEL PERU	NOR	0,00	0,00		
Deuda Total SBS/MicroFinanzas		4.096.847,03	0		

Detalle de Riesgos SBS/Microfinanzas

Concepto	Saldo *
Deuda Directa	92.835,73
Deuda Indirecta	4.004.011,30
Deuda Castigada	0,00
Deuda Total SBS/MicroFinanzas	4.096.847,03
Línea Tarj.Cred. No utilizada	2.995.664,29
Total Riesgo SBS/MicroFinanzas	7.092.511,32

Detalle de deuda Otros Créditos

Empresa	Calif. (2)	Saldo *	% Ven.	Días Venc.	Disc.
Deuda Total Otros Créditos		0,00	0		

Detalle de vencidos

# Doc	Fuente - Acreedor	Monto *	Días Venc.
-------	-------------------	---------	------------

Detalle Variación

Montos expresados en unidades de soles*

Resumen de la variación

Descripción de la deuda	23/05/2022	23/06/2022	Variación
Score	0.000	0.000	0.000
Nro. Entidades SBS/Microf.	2	2	0
Riesgo Total SBS/Microf. *	3.827.780,77	4.096.847,03	
Deuda Directa	56.152,47	92.835,73	36.683,26
Deuda Indirecta	3.771.628,30	4.004.011,30	232.383,00
Deuda Castigada	0,00	0,00	0,00

Variación del Riesgo Total SBS/Microf. *	Antes	23/06/2022	Variación
Último Mes	3.827.780,77	4.096.847,03	269.066,26
Último Trimestre	3.860.046,00	4.096.847,03	236.801,03
Último Semestre	4.291.199,63	4.096.847,03	-194.352,60
Último Año	4.791.766,23	4.096.847,03	-694.919,20

Calificación SBS/Microf.	23/05/2022	23/06/2022	Variación
% NOR (Normal)	100.00	100.00	
% CPP (Con Problemas Potenciales)	0.00	0.00	0.00
% DEF (Deficiente)	0.00	0.00	0.00
% DUD (Dudoso)	0.00	0.00	0.00
% PER (Pérdida)	0.00	0.00	0.00

Deuda vencida *	23/05/2022	23/06/2022	Variación
Total deuda vencida	0,00	0,00	0,00
Deuda por Otros Créditos *	23/05/2022	23/06/2022	Variación

Total deuda otros créditos	0,00	0,00	0,00
----------------------------	------	------	------

Detalle de la variación

Fuente - Acreedor *	23/05/2022	23/06/2022	Variación
---------------------	------------	------------	-----------

Posición Histórica

Montos expresados en unidades de soles*

Fecha de Proceso	Sema. Actual	Sem. Riesgo	Var.	Superintendencia de Banca y Seguros (SBS/Microfinan.)				Otros Créditos	Otros Vencidos *				Ctas. Cerr./Anu.		Otros Repor. Negati.	
				# Enti.	Deuda Total *	% Cali. normal	Peor Califi.(2)		Deuda Vencida *	Protestos	Docs. Impagos	Deuda Tributaria	Deuda Laboral	Cta. Cte.		Tar. Créd.
23/06/2022	●	0.000	☰	2	4.096.847,03	100.00	NOR	0,00	0,00	0,00	0,00	0,00	0,00	0	0	0
23/05/2022	●	0.000	📊	2	3.827.780,77	100.00	NOR	0,00	0,00	0,00	0,00	0,00	0,00	0	0	0
25/04/2022	●	0.000	☰	3	3.882.269,47	100.00	NOR	0,00	0,00	0,00	0,00	0,00	0,00	0	0	0
22/03/2022	●	0.000	☰	3	3.860.046,00	100.00	NOR	0,00	0,00	0,00	0,00	0,00	0,00	0	0	0
23/02/2022	●	0.000	☰	3	4.265.476,53	100.00	NOR	0,00	0,00	0,00	0,00	0,00	0,00	0	0	0
24/01/2022	●	0.000	☰	3	4.326.758,17	100.00	NOR	0,00	0,00	0,00	0,00	0,00	0,00	0	0	0
12/01/2022	●	0.000	☰	3	4.291.199,63	100.00	NOR	0,00	0,00	0,00	0,00	0,00	0,00	0	0	0
21/12/2022	●	0.000	☰	3	4.291.199,63	100.00	NOR	0,00	0,00	0,00	0,00	0,00	0,00	0	0	0
23/11/2022	●	0.000	▲	3	4.271.472,69	100.00	NOR	0,00	0,00	0,00	0,00	0,00	0,00	0	0	0
22/10/2022	●	0.007	☰	3	4.265.801,30	99.27	CPP	0,00	0,00	0,00	0,00	0,00	0,00	0	0	0
30/09/2022	●	0.005	☰	3	4.477.823,29	99.50	CPP	0,00	0,00	0,00	0,00	0,00	0,00	0	0	0
23/09/2022	●	0.005	☰	3	4.477.823,29	99.50	CPP	0,00	0,00	0,00	0,00	0,00	0,00	0	0	0
23/08/2022	●	0.005	☰	3	4.836.510,57	99.45	CPP	0,00	0,00	0,00	0,00	0,00	0,00	0	0	0
24/07/2022	●	0.004	☰	3	4.806.796,82	99.60	CPP	0,00	0,00	0,00	0,00	0,00	0,00	0	0	0
23/06/2022	●	0.003	☰	3	4.791.766,23	99.65	CPP	0,00	0,00	0,00	0,00	0,00	0,00	0	0	0
24/05/2022	●	0.002	📊	3	4.780.540,71	99.76	CPP	0,00	0,00	0,00	0,00	0,00	0,00	0	0	0
23/04/2022	●	0.002	📊	3	4.920.097,87	99.79	CPP	0,00	0,00	0,00	0,00	0,00	0,00	0	0	0
25/03/2022	●	0.001	📊	4	7.141.470,72	99.81	CPP	0,00	0,00	0,00	0,00	0,00	0,00	0	0	0
26/02/2022	●	0.003	📊	4	7.009.545,62	99.70	CPP	0,00	0,00	0,00	0,00	0,00	0,00	0	0	0
23/01/2022	●	0.004	☰	4	5.764.054,03	99.60	CPP	0,00	0,00	0,00	0,00	0,00	0,00	0	0	0
14/01/2022	●	0.003	☰	4	5.705.371,27	99.65	CPP	0,00	0,00	0,00	0,00	0,00	0,00	0	0	0
22/12/2022	●	0.003	☰	4	5.705.371,27	99.65	CPP	0,00	0,00	0,00	0,00	0,00	0,00	0	0	0
25/11/2022	●	0.004	▼	4	5.699.432,86	99.58	CPP	0,00	0,00	0,00	0,00	0,00	0,00	0	0	0
24/10/2022	●	0.000	☰	4	5.513.451,42	100.00	NOR	0,00	0,00	0,00	0,00	0,00	0,00	0	0	0
28/09/2022	●	0.000	☰	4	5.676.278,03	100.00	NOR	0,00	0,00	0,00	0,00	0,00	0,00	0	0	0
24/08/2022	●	0.000	☰	4	5.665.847,04	100.00	NOR	0,00	0,00	0,00	0,00	0,00	0,00	0	0	0
06/08/2022	●	0.000	☰	4	4.815.708,46	100.00	NOR	0,00	0,00	0,00	0,00	0,00	0,00	0	0	0
24/07/2022	●	0.000	☰	4	4.815.708,46	100.00	NOR	0,00	0,00	0,00	0,00	0,00	0,00	0	0	0

Gráficos

Montos expresados en unidades de soles*

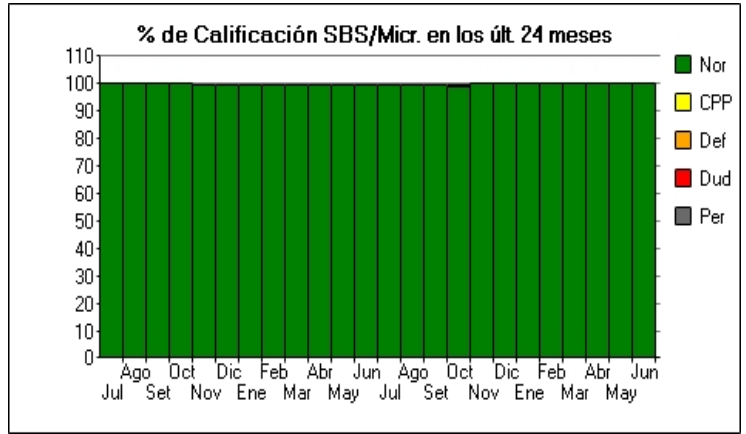
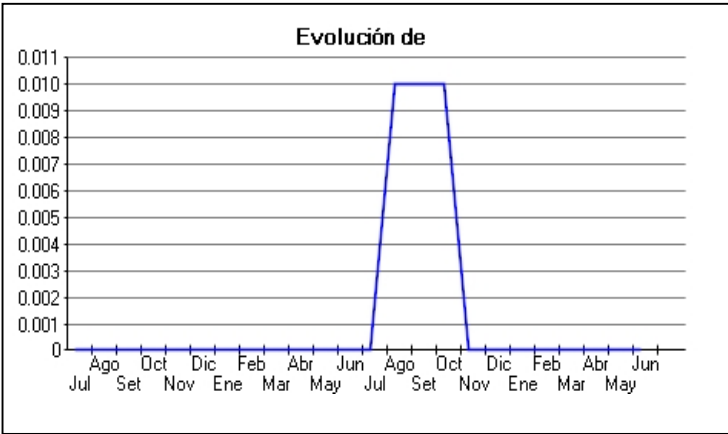

NOR: Normal, CPP: Con Problemas Potenciales, DEF: Deficiente, DUD: Dudoso, PER: Pérdida, SCAL: Sin Calificación

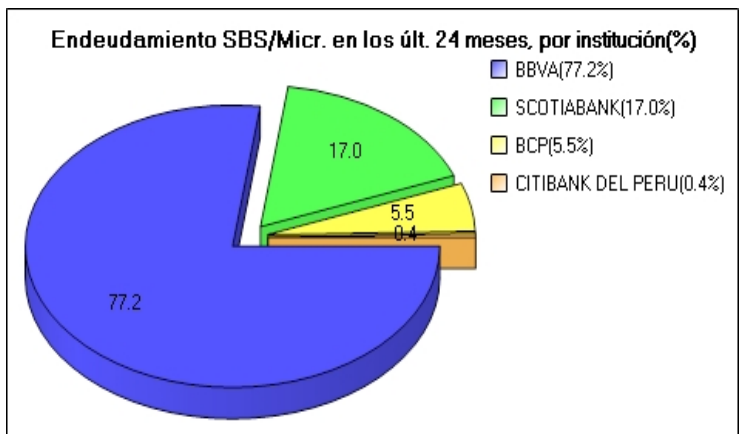
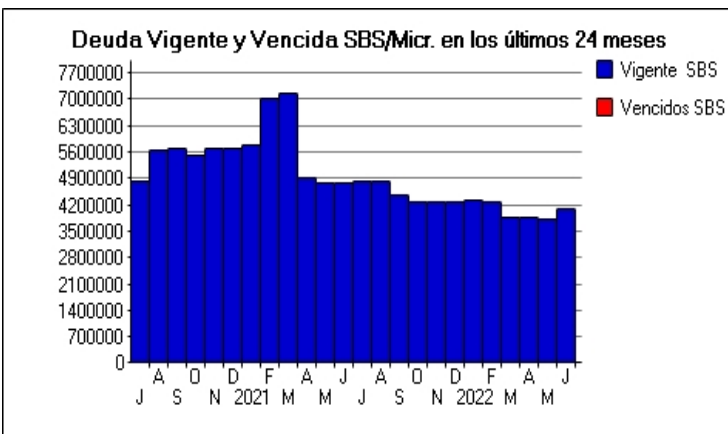
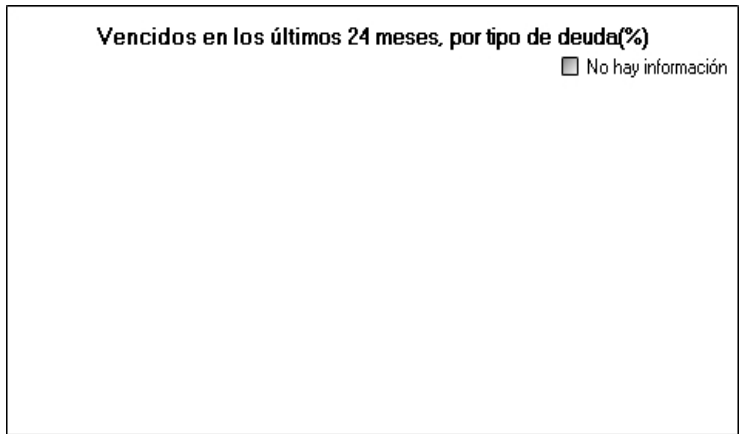
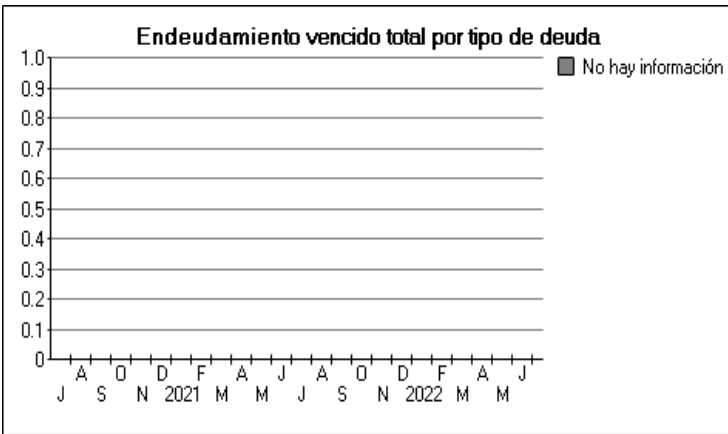

Reporte de Vencidos

Montos expresados en unidades de soles*

Fuente - Acreedor	MAR 2022			ABR 2022			MAY 2022			JUN 2022		
	# Docs.	Monto *	Dias V.	# Docs.	Monto *	Dias V.	# Docs.	Monto *	Dias V.	# Docs.	Monto *	Dias V.

Montos expresados en unidades de soles*

Fuente - Acreedor	NOV 2021			DIC 2021			ENE 2022			FEB 2022		
	# Docs.	Monto *	Dias V.	# Docs.	Monto *	Dias V.	# Docs.	Monto *	Dias V.	# Docs.	Monto *	Dias V.

Montos expresados en unidades de soles*

Fuente - Acreedor	JUL 2021			AGO 2021			SET 2021			OCT 2021		
	# Docs.	Monto *	Dias V.	# Docs.	Monto *	Dias V.	# Docs.	Monto *	Dias V.	# Docs.	Monto *	Dias V.

Reporte SBS/Microfinanzas

Montos expresados en unidades de soles*

Última fecha reportada por la SBS : 31/05/2022

ULTIMOS 6 MESES		ENE 2022 (SBS: DIC 2021)	FEB 2022 (SBS: ENE 2022)	MAR 2022 (SBS: FEB 2022)	ABR 2022 (SBS: MAR 2022)	MAY 2022 (SBS: ABR 2022)	JUN 2022 (SBS: MAY 2022)
NOR (Normal)		100.00	100.00	100.00	100.00	100.00	100.00
% Porcentaje de	CPP (Con Problemas Pote.)	0.00	0.00	0.00	0.00	0.00	0.00
	DEF (Deficiente)	0.00	0.00	0.00	0.00	0.00	0.00
Calificación	DUD (Dudoso)	0.00	0.00	0.00	0.00	0.00	0.00
	PER (Pérdida)	0.00	0.00	0.00	0.00	0.00	0.00

Institución	ENE 2022 (SBS: DIC 2021)		FEB 2022 (SBS: ENE 2022)		MAR 2022 (SBS: FEB 2022)		ABR 2022 (SBS: MAR 2022)		MAY 2022 (SBS: ABR 2022)		JUN 2022 (SBS: MAY 2022)	
	Monto *	Dias V.	Monto *	Dias V.	Monto *	Dias V.	Monto *	Dias V.	Monto *	Dias V.	Monto *	Dias V.
BBVA	4.286.738,43		4.251.988,67		3.860.046,00		3.882.269,47		3.827.780,77		4.096.847,03	
CITIBANK DEL PERU	40.019,74		13.487,86		0,00		0,00		0,00		0,00	
BCP	0,00		0,00		0,00		0,00					
SCOTIABANK												
TOTAL	4.326.758,17		4.265.476,53		3.860.046,00		3.882.269,47		3.827.780,77		4.096.847,03	

Última fecha reportada por la SBS : 31/05/2022

Operación	ENE 2022 (SBS: DIC 2021)		FEB 2022 (SBS: ENE 2022)		MAR 2022 (SBS: FEB 2022)		ABR 2022 (SBS: MAR 2022)		MAY 2022 (SBS: ABR 2022)		JUN 2022 (SBS: MAY 2022)	
	Monto *	Dias V.	Monto *	Dias V.	Monto *	Dias V.	Monto *	Dias V.	Monto *	Dias V.	Monto *	Dias V.
RESUMEN												
- Total Deuda	4.326.758,17		4.265.476,53		3.860.046,00		3.882.269,47		3.827.780,77		4.096.847,03	
- Línea No Utilizada	18.294.436,14		17.768.161,62		17.433.962,31		17.185.538,84		2.754.847,54		2.995.664,29	
- Línea Otorgada	1.652.500,00		1.652.500,00		1.652.500,00		1.652.500,00		1.652.500,00		1.930.000,00	
CREDITOS DIRECTOS												
- CRÉDITOS VIGENTES	53.749,97		30.538,40		25.437,70		47.661,17		56.152,47		92.835,73	
-- GranE: Cred.Rev.LíneaTarj.Crédito	53.749,97		30.538,40		25.437,70		47.661,17		56.152,47		92.835,73	
CREDITOS INDIRECTOS												
- CartasFianzaOtorgadas	4.273.008,20		4.234.938,13		3.834.608,30		3.834.608,30		3.771.628,30		4.004.011,30	
LINEA NO UTIL. Y CRED. NO DESEMB.												
- LinCredTarjetaCrédito	2.745.136,14		2.780.461,62		2.785.562,31		2.763.338,84		2.754.847,54		2.995.664,29	
- LinCredEsqMultilinea	15.549.300,00		14.987.700,00		14.648.400,00		14.422.200,00					
LINEAS OTORGADAS												
- LíneasTarjetasC	1.652.500,00		1.652.500,00		1.652.500,00		1.652.500,00		1.652.500,00		1.930.000,00	

Montos expresados en unidades de soles*

Última fecha reportada por la SBS : 31/05/2022

6 MESES ANTERIORES		JUL 2021 (SBS: JUN 2021)	AGO 2021 (SBS: JUL 2021)	SET 2021 (SBS: AGO 2021)	OCT 2021 (SBS: SET 2021)	NOV 2021 (SBS: OCT 2021)	DIC 2021 (SBS: NOV 2021)
NOR (Normal)		99.60	99.45	99.50	99.27	100.00	100.00
% Porcentaje	CPP (Con Problemas Pote.)	0.40	0.55	0.50	0.73	0.00	0.00

de	DEF (Deficiente)	0.00	0.00	0.00	0.00	0.00	0.00
Calificación	DUD (Dudoso)	0.00	0.00	0.00	0.00	0.00	0.00
	PER (Pérdida)	0.00	0.00	0.00	0.00	0.00	0.00

Institución	JUL 2021 (SBS: JUN 2021)		AGO 2021 (SBS: JUL 2021)		SET 2021 (SBS: AGO 2021)		OCT 2021 (SBS: SET 2021)		NOV 2021 (SBS: OCT 2021)		DIC 2021 (SBS: NOV 2021)	
	Monto *	Dias V.	Monto *	Dias V.	Monto *	Dias V.	Monto *	Dias V.	Monto *	Dias V.	Monto *	Dias V.
BBVA	4.787.433,57		4.809.674,30		4.455.641,03		4.234.749,27		4.234.478,63		4.239.009,75	
CITIBANK DEL PERU	19.363,25		26.836,27		22.182,26		31.052,03		36.994,06		52.189,88	
BCP	0,00		0,00		0,00		0,00		0,00		0,00	
SCOTIABANK												
TOTAL	4.806.796,82		4.836.510,57		4.477.823,29		4.265.801,30		4.271.472,69		4.291.199,63	

Última fecha reportada por la SBS : 31/05/2022

Operación	JUL 2021 (SBS: JUN 2021)		AGO 2021 (SBS: JUL 2021)		SET 2021 (SBS: AGO 2021)		OCT 2021 (SBS: SET 2021)		NOV 2021 (SBS: OCT 2021)		DIC 2021 (SBS: NOV 2021)	
	Monto *	Dias V.	Monto *	Dias V.	Monto *	Dias V.	Monto *	Dias V.	Monto *	Dias V.	Monto *	Dias V.
RESUMEN												
- Total Deuda	4.806.796,82		4.836.510,57		4.477.823,29		4.265.801,30		4.271.472,69		4.291.199,63	
- Línea No Utilizada	16.973.837,14		17.676.301,60		17.858.710,92		18.033.067,92		17.451.962,31		17.734.943,80	
- Línea Otorgada	1.652.500,00		1.652.500,00		1.652.500,00		1.652.500,00		1.652.500,00		1.652.500,00	
CREDITOS DIRECTOS												
- CRÉDITOS VIGENTES	33.362,86		40.725,71		29.885,77		50.532,08		66.142,57		67.857,82	
-- GranE:Cred.Rev.LíneaTarj.Crédito	33.362,86		40.725,71		29.885,77		50.532,08		66.142,57		67.857,82	
CREDITOS INDIRECTOS												
- CartasFianzaOtorgadas	4.773.433,96		4.795.784,86		4.447.937,52		4.215.269,22		4.205.330,12		4.223.341,81	
LINEA NO UTIL. Y CRED. NO DESEMB.												
- LinCredTarjetaCrédito	1.927.637,14		1.920.301,60		1.931.110,92		1.910.467,92		1.894.862,31		1.893.143,80	
- LinCredEsqMultilínea	15.046.200,00		15.756.000,00		15.927.600,00		16.122.600,00		15.557.100,00		15.841.800,00	
LINEAS OTORGADAS												
- LíneasTarjetasC	1.652.500,00		1.652.500,00		1.652.500,00		1.652.500,00		1.652.500,00		1.652.500,00	

Reporte SBS/Microfinanzas por entidades

Reportado por : BBVA

Última fecha reportada por la SBS : 31/05/2022

Operación	ENE 2022 (SBS: DIC2021)		FEB 2022 (SBS: ENE2022)		MAR 2022 (SBS: FEB2022)		ABR 2022 (SBS: MAR2022)		MAY 2022 (SBS: ABR2022)		JUN 2022 (SBS: MAY2022)	
	Monto *	Dias V.	Monto *	Dias V.	Monto *	Dias V.	Monto *	Dias V.	Monto *	Dias V.	Monto *	Dias V.
Calificación (2)	NOR		NOR		NOR		NOR		NOR		NOR	
RESUMEN												
- Total Deuda	4.286.738,43		4.251.988,67		3.860.046,00		3.882.269,47		3.827.780,77		4.096.847,03	
- Línea No Utilizada	1.144.769,78		1.141.449,48		1.133.062,31		1.110.838,84		1.102.347,54		1.065.664,29	
CREDITOS DIRECTOS												
- CRÉDITOS VIGENTES	13.730,23		17.050,54		25.437,70		47.661,17		56.152,47		92.835,73	
-- GranE:Cred.Rev.LíneaTarj.Crédito	13.730,23		17.050,54		25.437,70		47.661,17		56.152,47		92.835,73	
CREDITOS INDIRECTOS												
- CartasFianzaOtorgadas	4.273.008,20		4.234.938,13		3.834.608,30		3.834.608,30		3.771.628,30		4.004.011,30	
LINEA NO UTIL. Y CRED. NO DESEMB.												
- LinCredTarjetaCrédito	1.144.769,78		1.141.449,48		1.133.062,31		1.110.838,84		1.102.347,54		1.065.664,29	

Última fecha reportada por la SBS : 31/05/2022

Operación	JUL 2021 (SBS: JUN2021)		AGO 2021 (SBS: JUL2021)		SET 2021 (SBS: AGO2021)		OCT 2021 (SBS: SET2021)		NOV 2021 (SBS: OCT2021)		DIC 2021 (SBS: NOV2021)	
	Monto *	Dias V.	Monto *	Dias V.	Monto *	Dias V.	Monto *	Dias V.	Monto *	Dias V.	Monto *	Dias V.
Calificación (2)	NOR		NOR		NOR		NOR		NOR		NOR	
RESUMEN												
- Total Deuda	4.787.433,57		4.809.674,30		4.455.641,03		4.234.749,27		4.234.478,63		4.239.009,75	
- Línea No Utilizada	294.500,39		294.610,57		300.796,50		289.019,95		279.351,50		292.832,06	
CREDITOS DIRECTOS												
- CRÉDITOS VIGENTES	13.999,61		13.889,44		7.703,51		19.480,05		29.148,51		15.667,94	

-- GranE: Cred.Rev.LineaTarj. Crédito	13.999,61	13.889,44	7.703,51	19.480,05	29.148,51	15.667,94
CREDITOS INDIRECTOS						
- CartasFianzaOtorgadas	4.773.433,96	4.795.784,86	4.447.937,52	4.215.269,22	4.205.330,12	4.223.341,81
LINEA NO UTIL. Y CRED. NO DESEMB.						
- LinCredTarjetaCrédito	294.500,39	294.610,57	300.796,50	289.019,95	279.351,50	292.832,06

Reportado por : CITIBANK DEL PERU

Última fecha reportada por la SBS : 31/05/2022

Operación	ENE 2022 (SBS: DIC2021)		FEB 2022 (SBS: ENE2022)		MAR 2022 (SBS: FEB2022)		ABR 2022 (SBS: MAR2022)		MAY 2022 (SBS: ABR2022)		JUN 2022 (SBS: MAY2022)	
	Monto *	Dias V.	Monto *	Dias V.	Monto *	Dias V.	Monto *	Dias V.	Monto *	Dias V.	Monto *	Dias V.
Calificación (2)	NOR		NOR		NOR		NOR		NOR		NOR	
RESUMEN												
- Total Deuda	40.019,74		13.487,86									
- Línea No Utilizada	1.600.366,36		1.639.012,14		1.652.500,00		1.652.500,00		1.652.500,00		1.930.000,00	
- Línea Otorgada	1.652.500,00		1.652.500,00		1.652.500,00		1.652.500,00		1.652.500,00		1.930.000,00	
CREDITOS DIRECTOS												
- CRÉDITOS VIGENTES	40.019,74		13.487,86									
-- GranE: Cred.Rev.LineaTarj. Crédito	40.019,74		13.487,86									
LINEA NO UTIL. Y CRED. NO DESEMB.												
- LinCredTarjetaCrédito	1.600.366,36		1.639.012,14		1.652.500,00		1.652.500,00		1.652.500,00		1.930.000,00	
LINEAS OTORGADAS												
- LíneasTarjetasC	1.652.500,00		1.652.500,00		1.652.500,00		1.652.500,00		1.652.500,00		1.930.000,00	

Última fecha reportada por la SBS : 31/05/2022

Operación	JUL 2021 (SBS: JUN2021)		AGO 2021 (SBS: JUL2021)		SET 2021 (SBS: AGO2021)		OCT 2021 (SBS: SET2021)		NOV 2021 (SBS: OCT2021)		DIC 2021 (SBS: NOV2021)	
	Monto *	Dias V.	Monto *	Dias V.	Monto *	Dias V.	Monto *	Dias V.	Monto *	Dias V.	Monto *	Dias V.
Calificación (2)	CPP		CPP		CPP		CPP		NOR		NOR	
RESUMEN												
- Total Deuda	19.363,25		26.836,27		22.182,26		31.052,03		36.994,06		52.189,88	
- Línea No Utilizada	1.633.136,75		1.625.691,03		1.630.314,42		1.621.447,97		1.615.510,81		1.600.311,74	
- Línea Otorgada	1.652.500,00		1.652.500,00		1.652.500,00		1.652.500,00		1.652.500,00		1.652.500,00	
CREDITOS DIRECTOS												
- CRÉDITOS VIGENTES	19.363,25		26.836,27		22.182,26		31.052,03		36.994,06		52.189,88	
-- GranE: Cred.Rev.LineaTarj. Crédito	19.363,25		26.836,27		22.182,26		31.052,03		36.994,06		52.189,88	
LINEA NO UTIL. Y CRED. NO DESEMB.												
- LinCredTarjetaCrédito	1.633.136,75		1.625.691,03		1.630.314,42		1.621.447,97		1.615.510,81		1.600.311,74	
LINEAS OTORGADAS												
- LíneasTarjetasC	1.652.500,00		1.652.500,00		1.652.500,00		1.652.500,00		1.652.500,00		1.652.500,00	

Reportado por : BCP

Última fecha reportada por la SBS : 31/05/2022

Operación	ENE 2022 (SBS: DIC2021)		FEB 2022 (SBS: ENE2022)		MAR 2022 (SBS: FEB2022)		ABR 2022 (SBS: MAR2022)		MAY 2022 (SBS: ABR2022)		JUN 2022 (SBS: MAY2022)	
	Monto *	Dias V.	Monto *	Dias V.	Monto *	Dias V.	Monto *	Dias V.	Monto *	Dias V.	Monto *	Dias V.
Calificación (2)	NOR		NOR		NOR		NOR					
RESUMEN												
- Línea No Utilizada	15.549.300,00		14.987.700,00		14.648.400,00		14.422.200,00					
LINEA NO UTIL. Y CRED. NO DESEMB.												
- LinCredEsqMultilinea	15.549.300,00		14.987.700,00		14.648.400,00		14.422.200,00					

Última fecha reportada por la SBS : 31/05/2022

Operación	JUL 2021 (SBS: JUN2021)		AGO 2021 (SBS: JUL2021)		SET 2021 (SBS: AGO2021)		OCT 2021 (SBS: SET2021)		NOV 2021 (SBS: OCT2021)		DIC 2021 (SBS: NOV2021)	
	Monto *	Dias V.	Monto *	Dias V.	Monto *	Dias V.	Monto *	Dias V.	Monto *	Dias V.	Monto *	Dias V.
Calificación (2)	NOR		NOR		NOR		NOR		NOR		NOR	
RESUMEN												
- Línea No Utilizada	15.046.200,00		15.756.000,00		15.927.600,00		16.122.600,00		15.557.100,00		15.841.800,00	
LINEA NO UTIL. Y CRED. NO DESEMB.												
- LinCredEsqMultilinea	15.046.200,00		15.756.000,00		15.927.600,00		16.122.600,00		15.557.100,00		15.841.800,00	

Reportado por : SCOTIABANK

Última fecha reportada por la SBS : 31/05/2022

Operación	ENE 2022 (SBS: DIC2021)		FEB 2022 (SBS: ENE2022)		MAR 2022 (SBS: FEB2022)		ABR 2022 (SBS: MAR2022)		MAY 2022 (SBS: ABR2022)		JUN 2022 (SBS: MAY2022)	
	Monto *	Dias V.	Monto *	Dias V.	Monto *	Dias V.	Monto *	Dias V.	Monto *	Dias V.	Monto *	Dias V.
Calificación (2)												
RESUMEN												

Última fecha reportada por la SBS : 31/05/2022

Operación	JUL 2021 (SBS: JUN2021)		AGO 2021 (SBS: JUL2021)		SET 2021 (SBS: AGO2021)		OCT 2021 (SBS: SET2021)		NOV 2021 (SBS: OCT2021)		DIC 2021 (SBS: NOV2021)	
	Monto *	Dias V.	Monto *	Dias V.	Monto *	Dias V.	Monto *	Dias V.	Monto *	Dias V.	Monto *	Dias V.
Calificación (2)												
RESUMEN												

Rectificaciones SBS

Entidad	Periodo SBS	Cuenta	Concepto Rectificación	Dice	Debe Decir
---------	-------------	--------	------------------------	------	------------

Aval/Codeudor

Montos expresados en unidades de soles*

Es Avalista de:

Información reportada por la SBS al 30/04/2022

Tipo Doc	Nro Documento	Nombre/Razón Social	Act	Pre	12m
----------	---------------	---------------------	-----	-----	-----

Montos expresados en unidades de soles*

Quiénes lo Avalan:

Información reportada por la SBS al 30/04/2022

Tipo Doc	Nro Documento	Nombre/Razón Social	Act	Pre	12m
----------	---------------	---------------------	-----	-----	-----

Montos expresados en unidades de soles*

Es Avalista de:

Información Reportada por Entidades de Microfinanzas / Otros Créditos

Tipo Doc	Nro Documento	Nombre/Razón Social	Act	Pre	12m
----------	---------------	---------------------	-----	-----	-----

Montos expresados en unidades de soles*

Quiénes lo Avalan:

Información Reportada por Entidades de Microfinanzas / Otros Créditos

Tipo Doc	Nro Documento	Nombre/Razón Social	Act	Pre	12m
----------	---------------	---------------------	-----	-----	-----

Documentos Protestados como Deudor/Aceptante

Montos expresados en unidades*

Reportado por la Cámara de Comercio de Lima (CCL)

Documentos Protestados sin Regularizar

	# Doc	Monto (S/) *	Max Días Venc.
Total:	0	0,00	

Tipo de Cambio 3.825

Nro. Secuencia	Tipo Reg. **	Acreeedor/Girador	Tipo Doc.	Moneda	Monto *	Monto * (S/)	Boletín	F. Protesto	F. Venc	Días Venc.
----------------	--------------	-------------------	-----------	--------	---------	--------------	---------	-------------	---------	------------

**PR: Protestos, CJ: Cobranza Judicial, MO: Moras, PP: Procesos Penales

Montos expresados en unidades*

Reportado por la Cámara de Comercio de Lima (CCL)

Documentos Protestados Regularizados

	# Doc	Monto (S/) *
Total:	3	38.250,62

Nro. Secuencia	Tip. ** Reg.	Acreedor/Girador	Tipo Doc.	Moneda	Monto *	Monto * (S/)	Boletín	F. Protesto	F. Venc.	F. Reg
17176		BANCO DE CREDITO DEL PERU	FAN	US\$	6.038,56	24.075,74	06/2019	12/06/2019	31/05/2019	09/09/2019
17260		ENVASES Y ENVOLTURAS S.A.	FAN	US\$	2.182,96	8.703,46	06/2019	21/06/2019	11/06/2019	28/08/2019
15446		KURESA S A	FAN	S/.	5.471,42	5.471,42	04/2019	01/04/2019	13/03/2019	23/07/2019

**PR: Protestos, CJ: Cobranza Judicial, MO: Moras, PP: Procesos Penales

Documentos Protestados como Acreedor/Girador

Montos expresados en unidades*

Reportado por la Cámara de Comercio de Lima (CCL)

Documentos Protestados sin Regularizar

	# Doc	Monto (S/) *	Max Días Venc.
Total:	15	1.022.539,60	1,770

Se muestran hasta los 10 primeros documentos ordenados por Fecha de Boletín de la CCL

Tipo de Cambio 3.825

Nro. Secuencia	Tip. ** Reg.	Deudor/Aceptante	Tipo Doc.	Moneda	Monto *	Monto * (S/)	Boletín	F. Protesto	F. Venc.	Días Venc.
6330218	PR	LABORATORIOS UNIDOS S.A.	LET	S/.	13.612,86	13.612,86	12/2019	06/12/2019	/ /	930
6327026	PR	LABORATORIOS UNIDOS S.A.	LET	S/.	14.521,08	14.521,08	11/2019	05/11/2019	/ /	961
6258466	PR	LABORATORIOS UNIDOS S.A.	LET	S/.	10.057,01	10.057,01	05/2019	16/05/2019	/ /	1,134
6229883	PR	LABORATORIOS UNIDOS S.A.	LET	S/.	11.515,67	11.515,67	03/2019	25/03/2019	/ /	1,186
6197774	PR	LABORATORIOS UNIDOS S.A.	LET	S/.	16.213,20	16.213,20	12/2018	03/12/2018	/ /	1,298
6042234	PR	J.RAMON DEL PERU S.A.	LET	S/.	8.027,47	8.027,47	11/2017	22/11/2017	/ /	1,674
6009414	PR	CONSORCIO HBO S.A.C.	LET	S/.	162.000,19	162.000,19	09/2017	07/09/2017	/ /	1,750
6011219	PR	CONSORCIO HBO S.A.C.	LET	S/.	141.251,74	141.251,74	09/2017	25/09/2017	/ /	1,732
6016048	PR	CONSORCIO HBO S.A.C.	LET	S/.	137.836,39	137.836,39	09/2017	05/09/2017	/ /	1,752
6016302	PR	CONSORCIO HBO S.A.C.	LET	S/.	137.123,86	137.123,86	09/2017	19/09/2017	/ /	1,738

**PR: Protestos, CJ: Cobranza Judicial, MO: Moras, PP: Procesos Penales

Montos expresados en unidades*

Reportado por la Cámara de Comercio de Lima (CCL)

Documentos Protestados Regularizados

	# Doc	Monto (S/) *
Total:	0	0,00

Nro. Secuencia	Tip. ** Reg.	Deudor/Aceptante	Tipo Doc.	Moneda	Monto *	Monto * (S/)	Boletín	F. Protesto	F. Venc.	F. Reg
----------------	--------------	------------------	-----------	--------	---------	--------------	---------	-------------	----------	--------

**PR: Protestos, CJ: Cobranza Judicial, MO: Moras, PP: Procesos Penales

Detalle de Vencidos

Comercio Exterior

Montos expresados en unidades de dólares

Muestra información reportada por la SUNAT desde el 07/02/2011

Resumen por Ejercicio

Ejercicio	Actividad	Número de Operaciones	Importe USD *	N° Países	3 países con mayor número de operaciones
2022	EXPORTACIÓN	2	4.019,72	2	GUATEMALA, MEXICO
	IMPORTACIÓN	423	11.988.113,05	50	GERMANY, UNITED STATES, CHINA
2021	EXPORTACIÓN	5	59.832,15	3	ARGENTINA, GUATEMALA, URUGUAY
	IMPORTACIÓN	1035	25.223.363,97	57	UNITED STATES, GERMANY, CHINA
2020	EXPORTACIÓN	9	56.744,81	4	CHILE, ZONAS FRANCAS DEL PERU, COLOMBIA
	IMPORTACIÓN	902	25.438.257,21	58	GERMANY, UNITED STATES, CHINA
2019	EXPORTACIÓN	5	168.119,53	5	CHILE, COLOMBIA, GERMANY
	IMPORTACIÓN	1111	38.136.524,11	62	GERMANY, UNITED STATES, CHINA
2018	EXPORTACIÓN	11	72.227,14	6	CHILE, ZONAS FRANCAS DEL PERU, GERMANY
	IMPORTACIÓN	1075	39.411.294,92	61	GERMANY, UNITED STATES, CHINA

Resumen por Meses

Actividad	Ejercicio	Mes	Número de Operaciones	Importe USD *	N° Países	3 países con mayor número de operaciones
EXPORTACIÓN	2022	MAYO	1	2.603,72	1	MEXICO
		ABRIL	1	1.416,00	1	GUATEMALA
	2021	DICIEMBRE	1	2.234,30	1	ARGENTINA
		NOVIEMBRE	1	14.104,06	1	GUATEMALA
		MAYO	2	39.856,42	1	ARGENTINA, URUGUAY
		ABRIL	1	3.637,37	1	ARGENTINA
	2020	NOVIEMBRE	2	10.806,58	1	ZONAS FRANCAS DEL PERU, CHILE
		AGOSTO	1	6.464,63	1	ZONAS FRANCAS DEL PERU
		JULIO	1	904,82	1	CHILE
		ABRIL	1	6.419,24	1	ZONAS FRANCAS DEL PERU
		FEBRERO	1	4.232,55	1	COLOMBIA
		ENERO	3	27.916,99	1	CHILE, GUATEMALA
	2019	JULIO	1	387,95	1	MEXICO
		MAYO	2	162.857,49	1	GERMANY, ITALY
		ABRIL	1	1.352,04	1	CHILE
		FEBRERO	1	3.522,05	1	COLOMBIA
	2018	DICIEMBRE	2	10.715,77	2	CHILE, INDIA
		NOVIEMBRE	2	17.905,77	2	ZONAS FRANCAS DEL PERU
		OCTUBRE	1	20.899,28	2	ZONAS FRANCAS DEL PERU
		AGOSTO	1	55,53	2	GERMANY
	JULIO	1	9.699,60	2	UNITED STATES	
	JUNIO	1	363,84	2	CHILE	
	MAYO	1	607,20	2	CHILE	
	MARZO	1	494,70	2	CHILE	
		FEBRERO	1	11.485,45	2	URUGUAY
IMPORTACIÓN	2022	JUNIO	42	1.327.895,47	28	GERMANY, UNITED STATES, INDIA
		MAYO	79	2.997.612,96	37	GERMANY, UNITED STATES, CHINA
		ABRIL	82	2.040.568,93	34	GERMANY, UNITED STATES, CHINA
		MARZO	88	2.201.620,19	38	GERMANY, UNITED STATES, FRANCE
		FEBRERO	63	1.384.071,56	36	GERMANY, UNITED STATES, CHINA
		ENERO	69	2.036.343,94	38	GERMANY, UNITED STATES, CHINA
	2021	DICIEMBRE	100	3.074.983,95	37	UNITED STATES, GERMANY, CHINA
		NOVIEMBRE	77	1.844.075,16	33	GERMANY, UNITED STATES, CHINA
		OCTUBRE	88	2.095.431,25	36	GERMANY, UNITED STATES, CHINA
		SETIEMBRE	79	2.014.952,54	35	GERMANY, UNITED STATES, CHINA
		AGOSTO	96	1.931.890,22	38	UNITED STATES, GERMANY, CHINA
		JULIO	84	2.796.447,69	36	UNITED STATES, GERMANY, CHINA
		JUNIO	85	3.379.340,20	35	UNITED STATES, GERMANY, CHINA
		MAYO	96	1.747.110,33	39	GERMANY, UNITED STATES, CHINA
		ABRIL	84	1.181.799,70	37	UNITED STATES, GERMANY, CHINA
		MARZO	96	2.649.129,01	33	GERMANY, UNITED STATES, CHINA
		FEBRERO	72	1.529.673,47	37	UNITED STATES, GERMANY, CHINA
		ENERO	78	978.530,45	34	UNITED STATES, GERMANY, CHINA
	2020	DICIEMBRE	76	1.734.404,49	37	GERMANY, UNITED STATES, CHINA

		NOVIEMBR	84	2.583.838,81	36	GERMANY, UNITED STATES, CHINA
		OCTUBRE	90	2.577.357,21	40	UNITED STATES, GERMANY, CHINA
		SETIEMBRE	60	1.609.455,52	33	UNITED STATES, GERMANY, CHINA
		AGOSTO	68	1.769.066,44	33	GERMANY, UNITED STATES, CHINA
		JULIO	77	1.475.754,07	32	UNITED STATES, GERMANY, CHINA
		JUNIO	80	2.753.354,17	37	UNITED STATES, GERMANY, CHINA
		MAYO	65	1.524.340,59	32	GERMANY, UNITED STATES, CHINA
		ABRIL	83	1.705.541,98	34	UNITED STATES, GERMANY, CHINA
		MARZO	72	2.987.539,75	35	GERMANY, UNITED STATES, CHINA
		FEBRERO	74	2.680.205,92	41	GERMANY, UNITED STATES, CHINA
		ENERO	73	2.037.398,27	37	GERMANY, UNITED STATES, CHINA
	2019	DICIEMBRE	86	2.021.069,87	42	GERMANY, UNITED STATES, CHINA
		NOVIEMBR	96	2.139.988,24	40	UNITED STATES, GERMANY, CHINA
		OCTUBRE	101	2.385.899,88	41	GERMANY, UNITED STATES, CHINA
		SETIEMBRE	96	2.365.446,24	39	GERMANY, UNITED STATES, CHINA
		AGOSTO	89	3.398.387,21	42	GERMANY, UNITED STATES, CHINA
		JULIO	115	4.947.445,58	39	GERMANY, UNITED STATES, CHINA
		JUNIO	74	3.085.109,66	37	GERMANY, UNITED STATES, CHINA
		MAYO	103	4.407.868,65	40	GERMANY, UNITED STATES, CHINA
		ABRIL	102	2.533.534,61	36	UNITED STATES, GERMANY, CHINA
		MARZO	88	3.508.101,48	36	GERMANY, CHINA, UNITED STATES
		FEBRERO	83	4.348.315,23	38	UNITED STATES, GERMANY, CHINA
		ENERO	78	2.995.357,46	32	GERMANY, UNITED STATES, CHINA
	2018	DICIEMBRE	86	2.477.873,46	34	GERMANY, UNITED STATES, CHINA
		NOVIEMBR	105	2.792.243,72	41	GERMANY, UNITED STATES, CHINA
		OCTUBRE	98	3.972.105,00	34	GERMANY, UNITED STATES, CHINA
		SETIEMBRE	89	4.865.101,71	40	UNITED STATES, GERMANY, CHINA
		AGOSTO	100	3.724.650,19	36	UNITED STATES, GERMANY, CHINA
		JULIO	90	2.474.420,18	36	GERMANY, UNITED STATES, CHINA
		JUNIO	79	1.785.812,52	36	UNITED STATES, GERMANY, CHINA
		MAYO	95	5.030.245,21	32	GERMANY, UNITED STATES, CHINA
		ABRIL	84	2.413.183,02	39	GERMANY, UNITED STATES, CHINA
		MARZO	91	3.868.472,10	39	GERMANY, UNITED STATES, CHINA
		FEBRERO	72	3.725.310,80	32	GERMANY, UNITED STATES, CHINA
		ENERO	86	2.281.876,03	35	GERMANY, UNITED STATES, CHINA

PUBLICACIÓN DIARIO "EL PERUANO"

Reporte Otros Créditos

Institución	ENE 2022		FEB 2022		MAR 2022		ABR 2022		MAY 2022		JUN 2022	
	Monto *	Dias V.	Monto *	Dias V.	Monto *	Dias V.	Monto *	Dias V.	Monto *	Dias V.	Monto *	Dias V.

Institución	JUL 2021		AGO 2021		SET 2021		OCT 2021		NOV 2021		DIC 2021	
	Monto *	Dias V.	Monto *	Dias V.	Monto *	Dias V.	Monto *	Dias V.	Monto *	Dias V.	Monto *	Dias V.

Reporte Otros Créditos por entidades

Sin Información